

**El Espacio Público  
en Edificaciones de  
uso Comunitario**



Proyecto: Centro Comunitario  
de desarrollo socio-cultural para  
el sector La Pedregosa Alta

Ubicación: Mérida, Estado  
Mérida

**TEGA  
Grupo 30**

**Autor:**

Lisbeth Rodríguez Moret

**Tutor:**

Arq. Meudy Parra

**Fecha:**

05-12-2008

**Contenido**

Planta Conjunto

**Escala**

1:1000

**Código**

AR-05

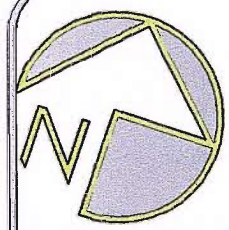
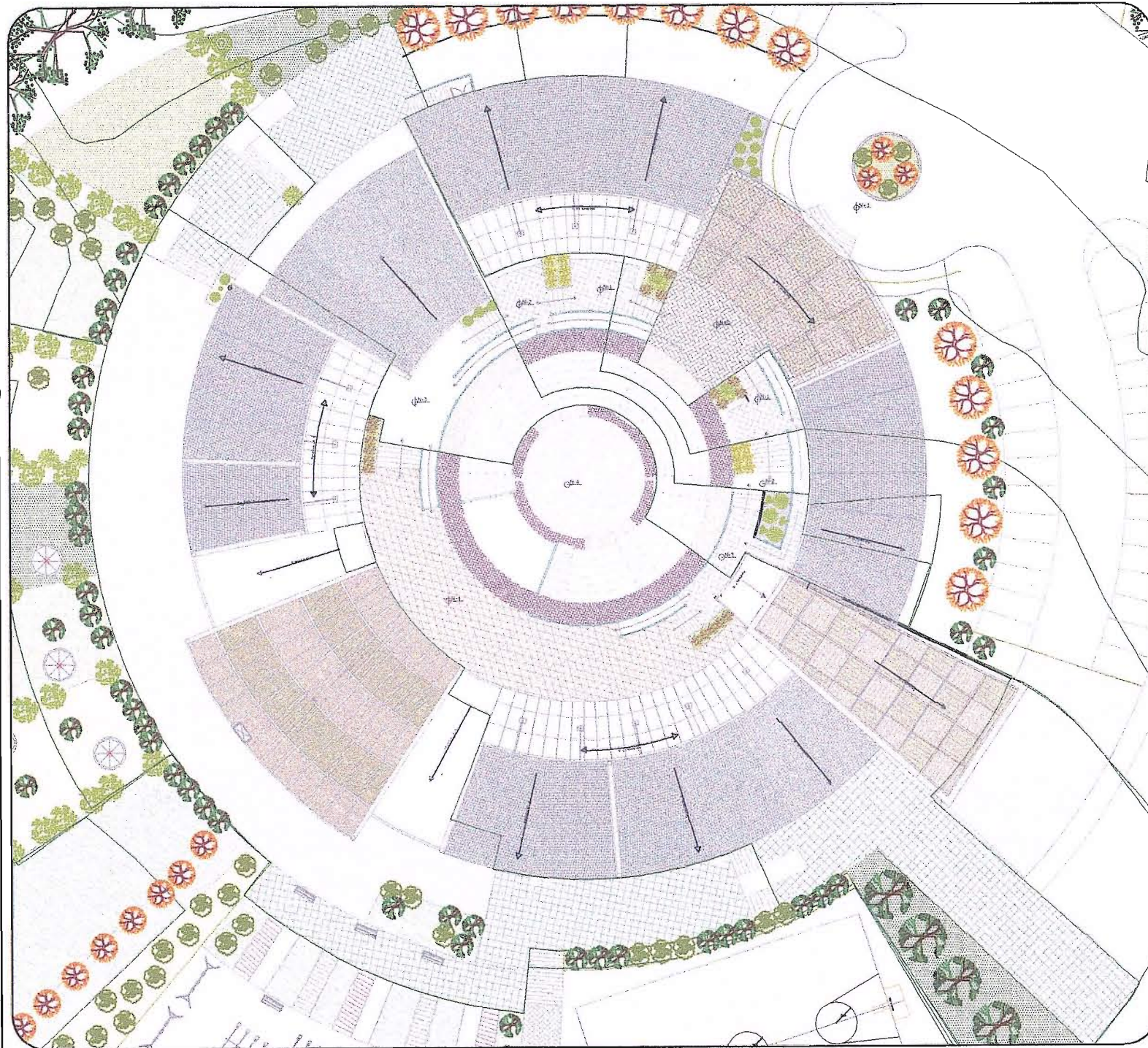

**El Espacio Público  
en Edificaciones de  
uso Comunitario**



Proyecto: Centro Comunitario  
de desarrollo socio-cultural para  
el sector La Pedregosa Alta

Ubicación: Mérida, Estado  
Mérida

**TEGA  
Grupo 30**

**Autor:**  
Lisbeth Rodríguez Moret

**Tutor:**  
Arq. Meudy Parma

**Fecha:**  
05-12-2008

**Contenido**  
Planta Techo

**Escala:**  
1:500

**Código:**  
AR-06

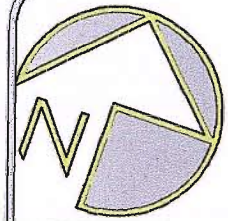
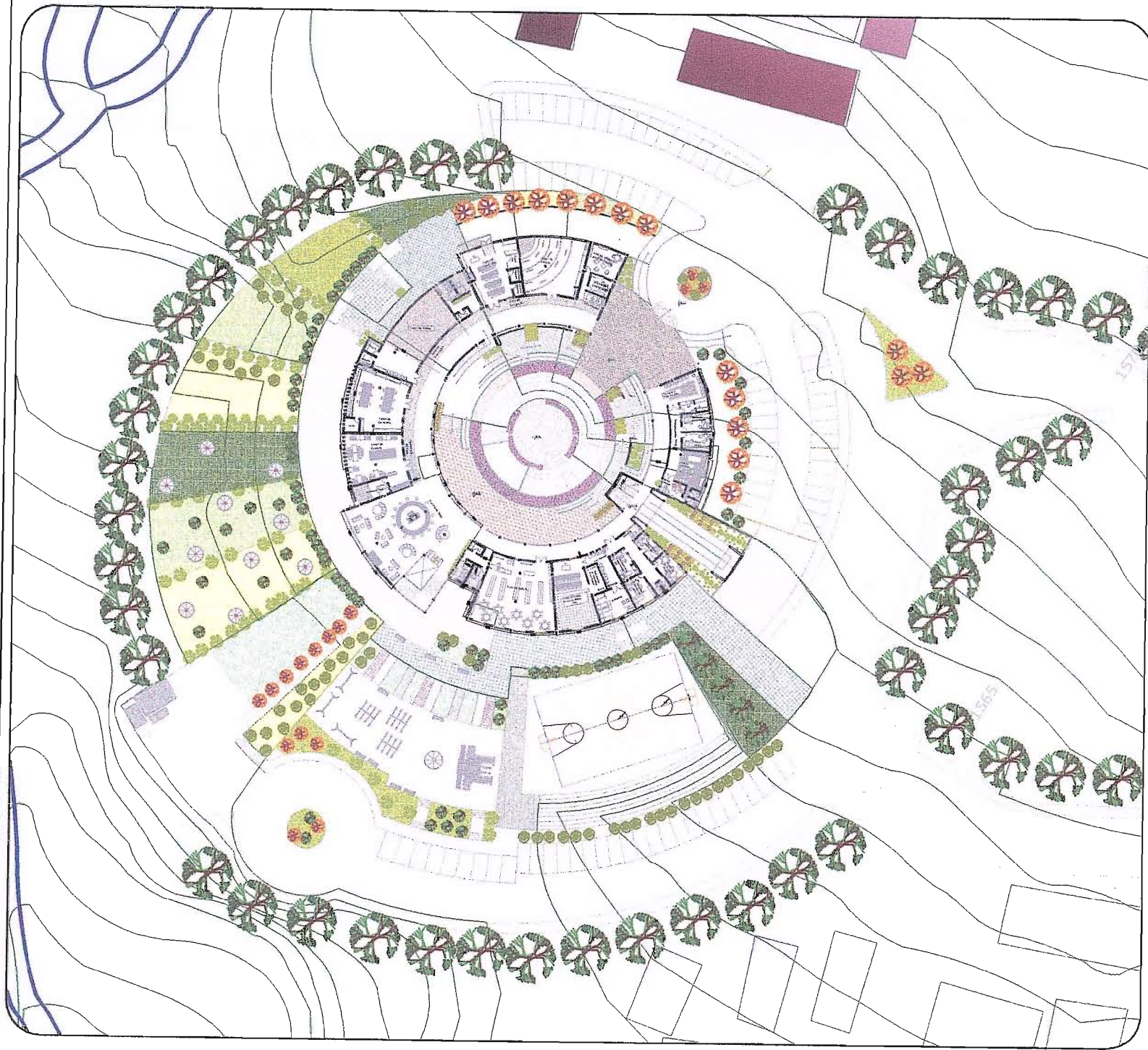

**El Espacio Público  
en Edificaciones de  
uso Comunitario**



Proyecto: Centro Comunitario  
de desarrollo socio-cultural para  
el sector La Pedregosa Alta  
Ubicación: Mérida, Estado  
Mérida

**TEGA**  
**Grupo 30**

**Autor:**  
Lisbeth Rodríguez Moret

**Tutor:**  
Arq. Meudy Parma

**Fecha:**  
05-12-2008

**Contenido**  
Planta Conjunto:  
Nivel Acceso

<b>Escala</b> 1:1000	<b>Código</b> AR-07
-------------------------	------------------------

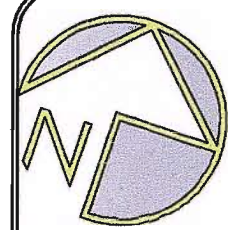
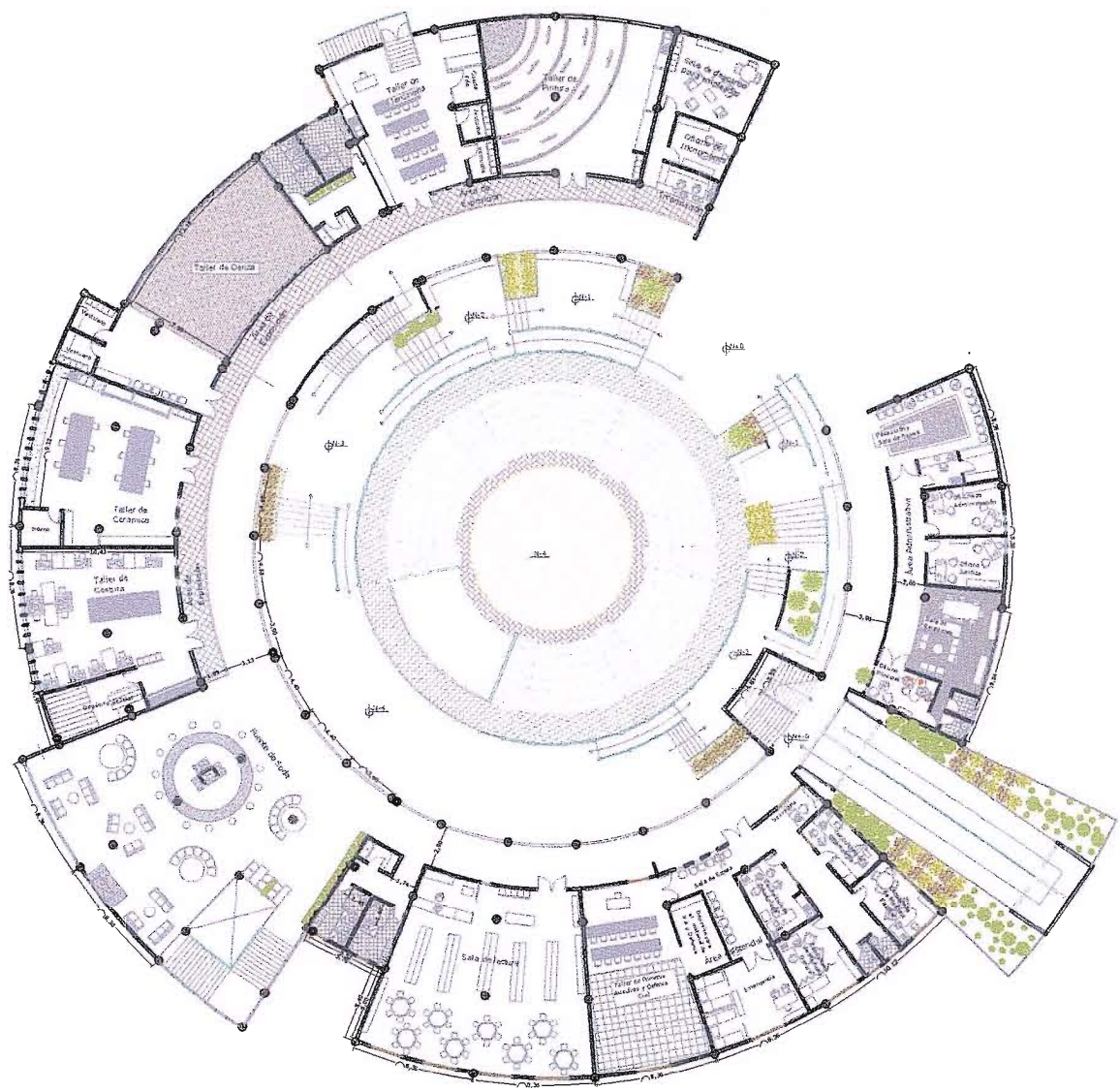

**El Espacio Público  
en Edificaciones de  
uso Comunitario**



Proyecto: Centro Comunitario  
de desarrollo socio-cultural para  
el sector La Pedregosa Alta

Ubicación: Mérida, Estado  
Mérida



**Autor:**  
Lisbeth Rodríguez Moret

**Tutor:**  
Arq. Meudy Parma

**Fecha:**  
05-12-2008

**Contenido:**  
Planta Nivel ±0

<b>Escala:</b> 1:500	<b>Código:</b> AR-08
-------------------------	-------------------------

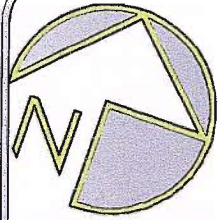
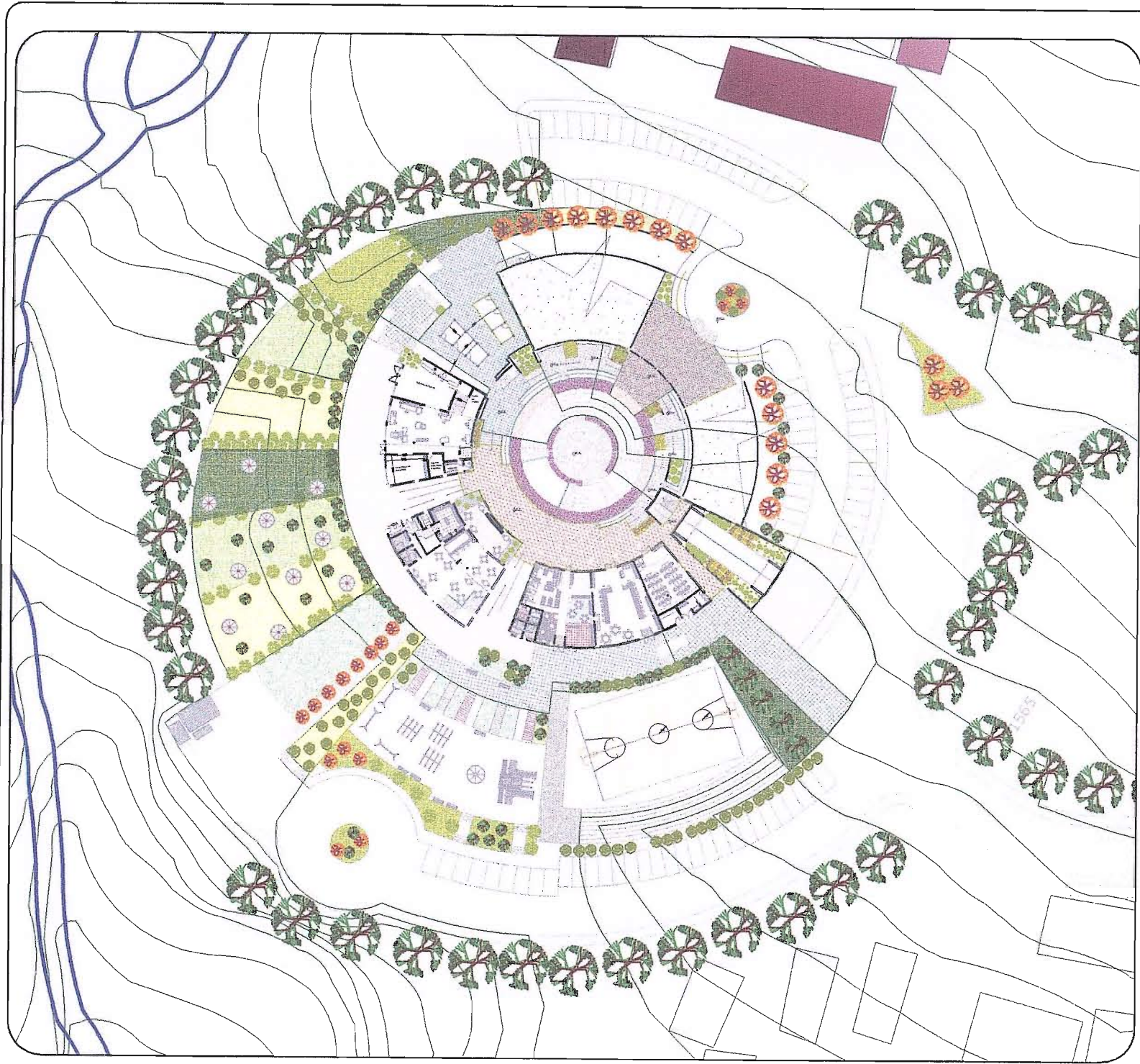

**El Espacio Público  
en Edificaciones de  
uso Comunitario**



Proyecto: Centro Comunitario  
de desarrollo socio-cultural para  
el sector La Pedregosa Alta

Ubicación: Mérida, Estado  
Mérida



**Autor:**  
Lisbeth Rodríguez Moret

**Tutor:**  
Arq. Meudy Parma

**Fecha:**  
05-12-2008

**Contenido**  
Planta Conjunto:  
Nivel -4

**Escala**  
1:1000

**Código**  
AR-09

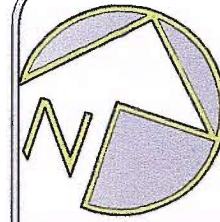
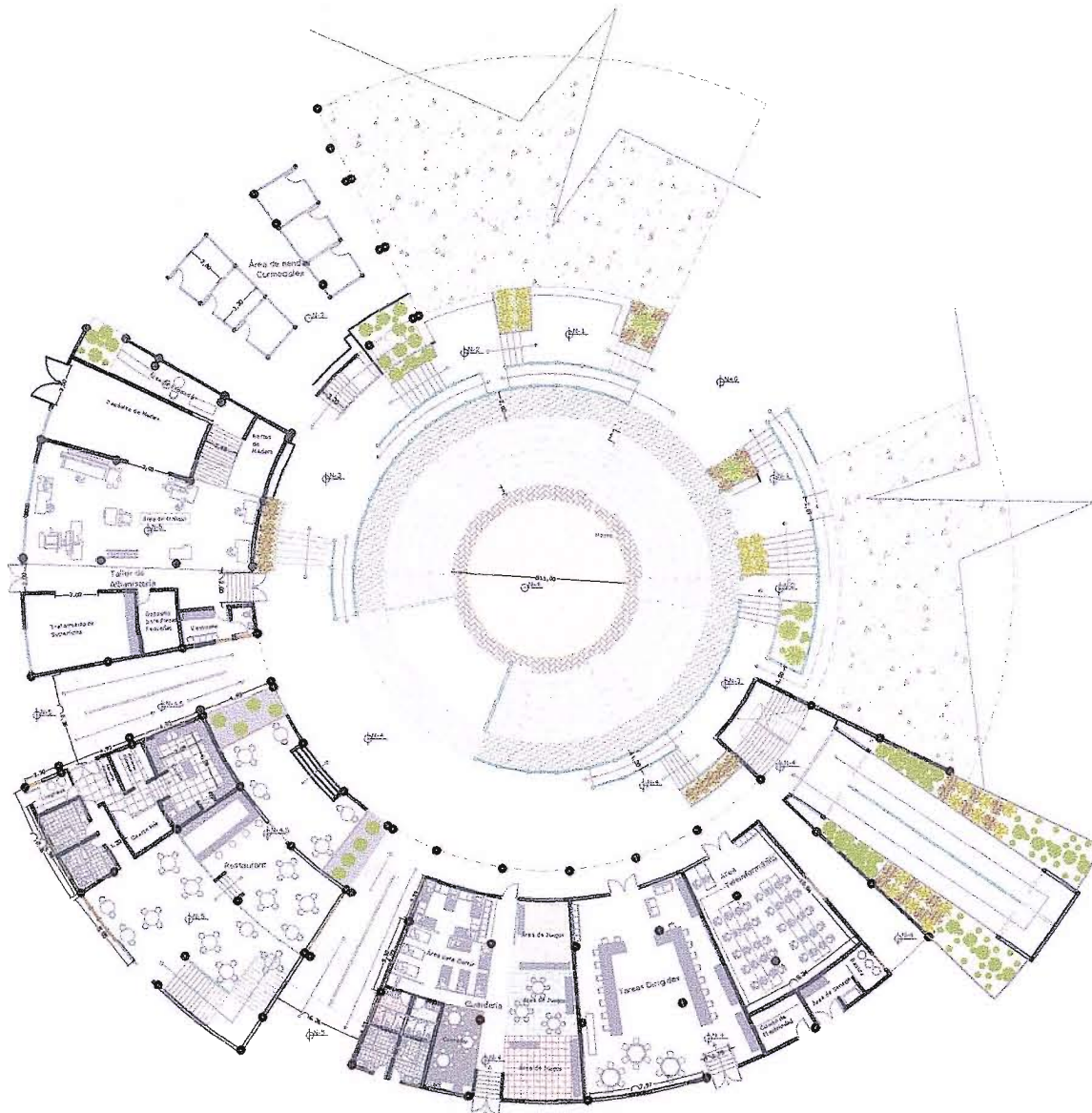

## El Espacio Público en Edificaciones de uso Comunitario



Proyecto: Centro Comunitario de desarrollo socio-cultural para el sector La Pedregosa Alta

Ubicación: Mérida, Estado Mérida

**TEGA**  
**Grupo 30**

### Autor:

Lisbeth Rodríguez Moret

### Tutor:

Arq. Meudy Parma

### Fecha:

05-12-2008

### Contenido

Planta Nivel -4

### Escala:

1:500

### Código:

AR-10

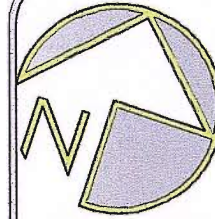
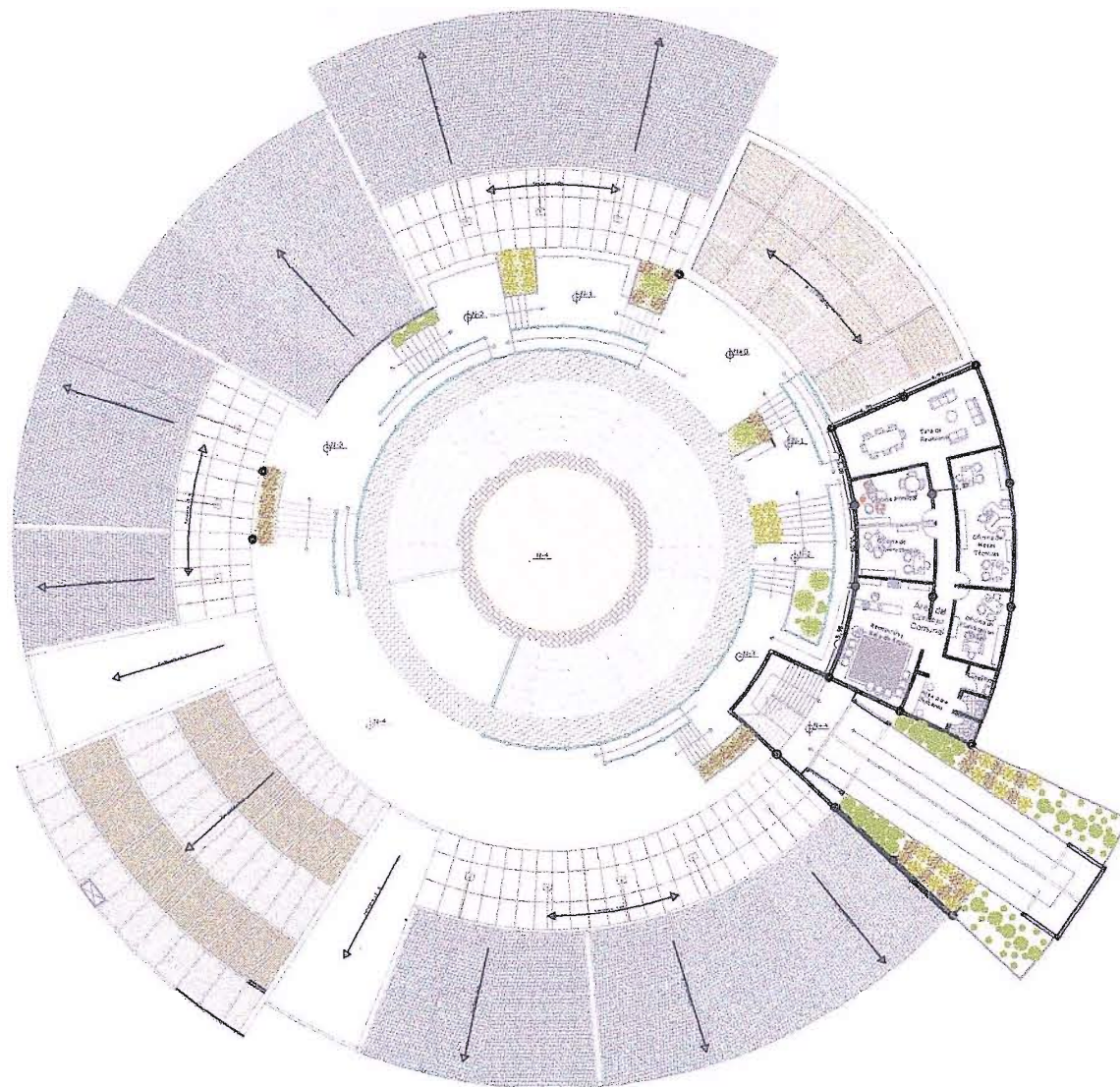

## El Espacio Público en Edificaciones de uso Comunitario



Proyecto: Centro Comunitario  
de desarrollo socio-cultural para  
el sector La Pedregosa Alta

Ubicación: Mérida, Estado  
Mérida

**TEGA**  
**Grupo 30**

### Autor:

Lisbeth Rodríguez Moret

### Tutor:

Arq. Meudy Parma

### Fecha:

05-12-2008

### Contenido

Planta Nivel +4

**Escala**  
1:500

**Código**  
AR-11

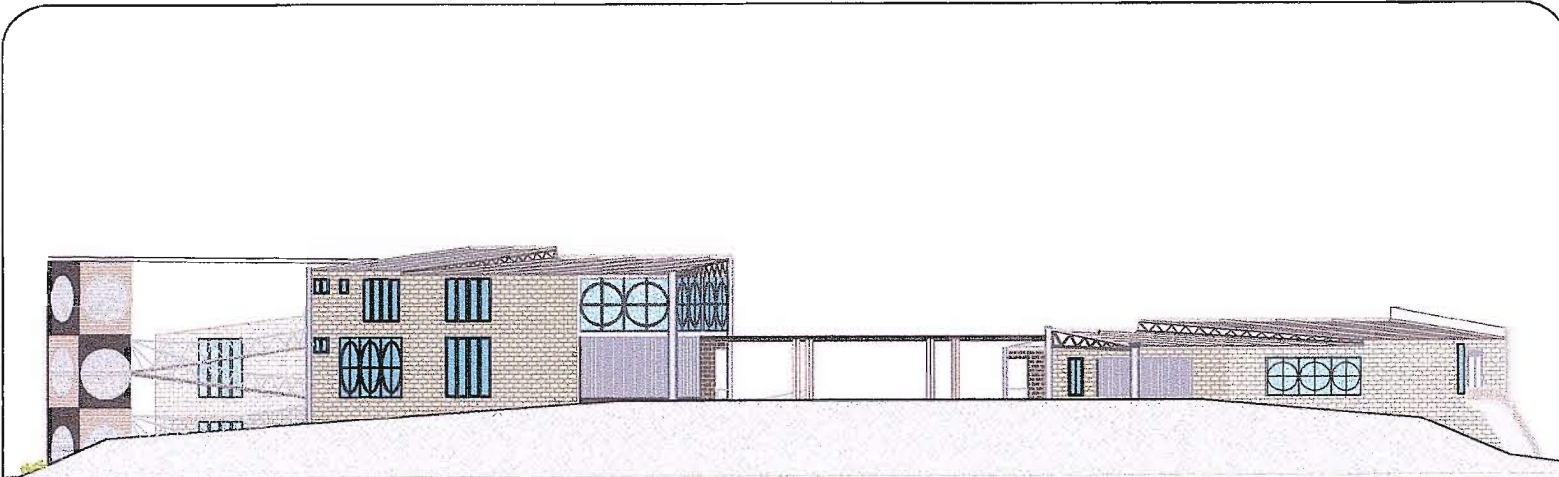

Vistas Externas del Edificio:

Vista Norte

Esc. 1:400



Vistas Internas del Edificio:

Vista Oeste

Esc. 1:250

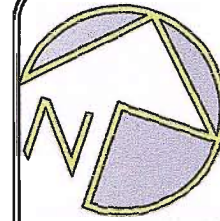

**El Espacio Público  
en Edificaciones de  
uso Comunitario**



Proyecto: Centro Comunitario  
de desarrollo socio-cultural para  
el sector La Pedregosa Alta

Ubicación: Mérida, Estado  
Mérida



**TEGA  
Grupo 30**

**Autor:**

Lisbeth Rodríguez Moret

**Tutor:**

Arq. Meudy Palma

**Fecha:**

05-12-2008

**Contenido**

Vista Externa e Interna del  
Edificio

**Escala**

La que indica  
cada vista

**Código**

AR-12



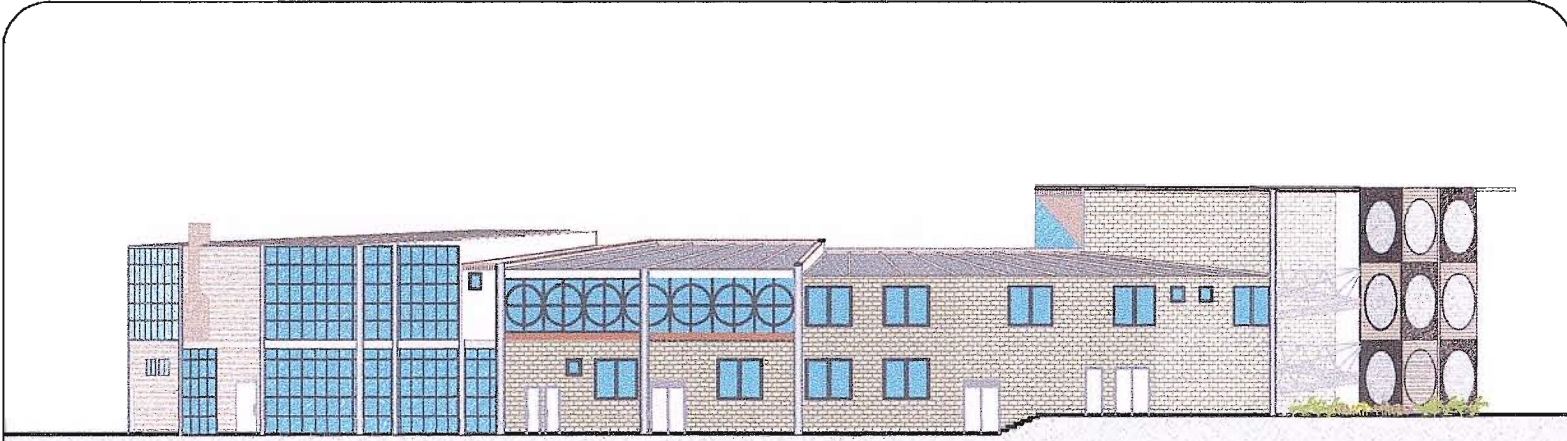

Vistas Externas del Edificio:

Vista Este

Esc. 1:400

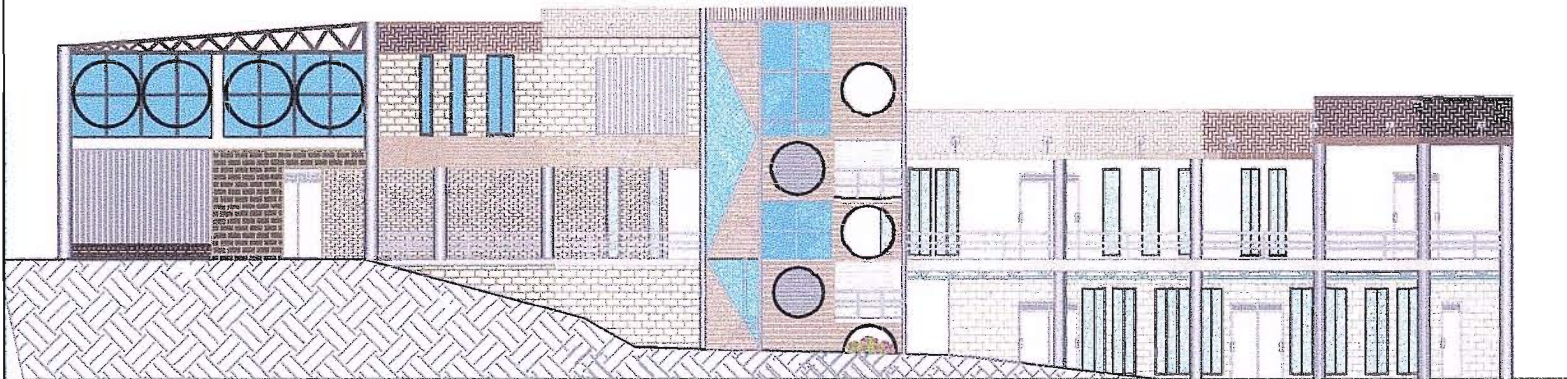

Vistas Internas del Edificio:

Vista Este

Esc. 1:250

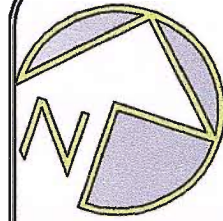

**El Espacio Público  
en Edificaciones de  
uso Comunitario**



Proyecto: Centro Comunitario  
de desarrollo socio-cultural para  
el sector La Pedregosa Alta

Ubicación: Mérida, Estado  
Mérida



**TEGA  
Grupo 30**

**Autor:**

Lisbeth Rodríguez Moret

**Tutor:**

Arq. Meudy Parma

**Fecha:**

05-12-2008

**Contenido**

Vista Externa e Interna  
del Edificio

**Escala**

La que indica  
cada vista

**Código**

AR-13



Vista Externa del Edificio:

Vista Sur

Esc. 1:400



Vistas Internas del Edificio:

Vista Sur

Esc. 1:250

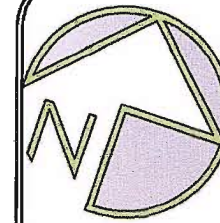

**El Espacio Público  
en Edificaciones de  
uso Comunitario**



Proyecto: Centro Comunitario  
de desarrollo socio-cultural para  
el sector La Pedregosa Alta

Ubicación: Mérida, Estado  
Mérida

**TEGA  
Grupo 30**

**Autor:**

Lisbeth Rodríguez Moret

**Tutor:**

Arq. Meudy Parma

**Fecha:**

05-12-2008

**Contenido**

Vista Externa e Interna  
del Edificio

**Escala**

La que indica  
cada vista

**Código**

AR-14

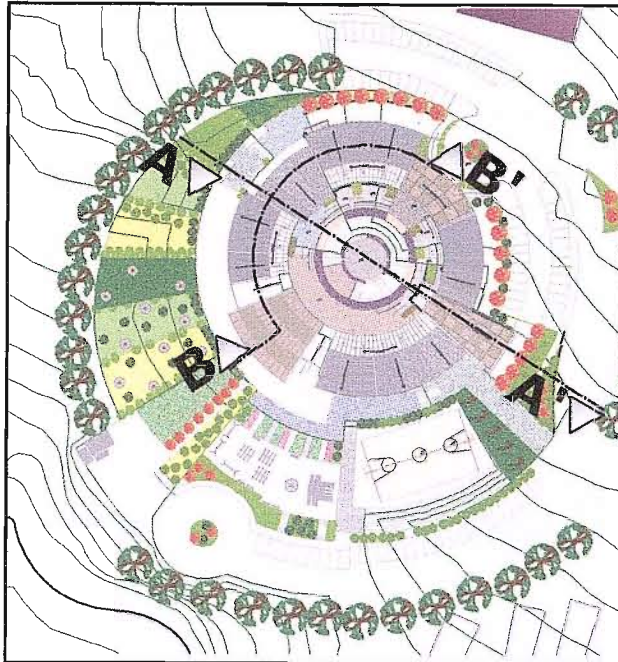

Esc. 1000:2000

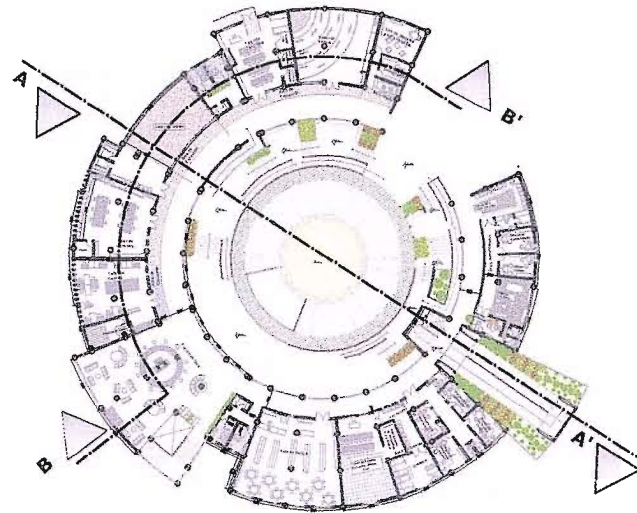

Esc. 1000:1100

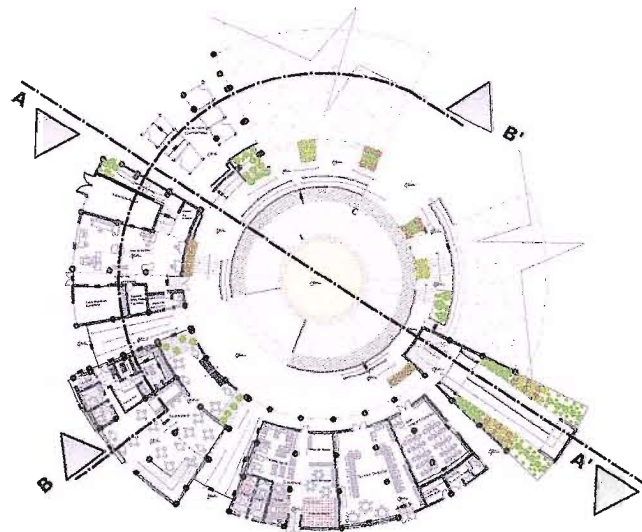

Esc. 1000:1100

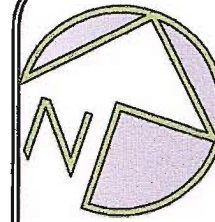
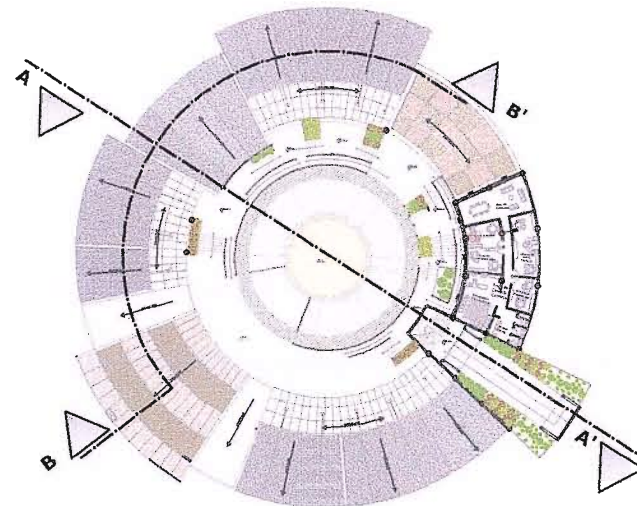

**El Espacio Público  
en Edificaciones de  
uso Comunitario**



Proyecto: Centro Comunitario  
de desarrollo socio-cultural para  
el sector La Pedregosa Alta

Ubicación: Mérida, Estado  
Mérida

**TEGA  
Grupo 30**

**Autor:**

Lisbeth Rodríguez Moret

**Tutor:**

Arq. Meudy Parma

**Fecha:**

05-12-2008

**Contenido**

Plantas indicando líneas  
de corte

**Escala**  
La que indica  
cada figura

**Código**  
AR-15

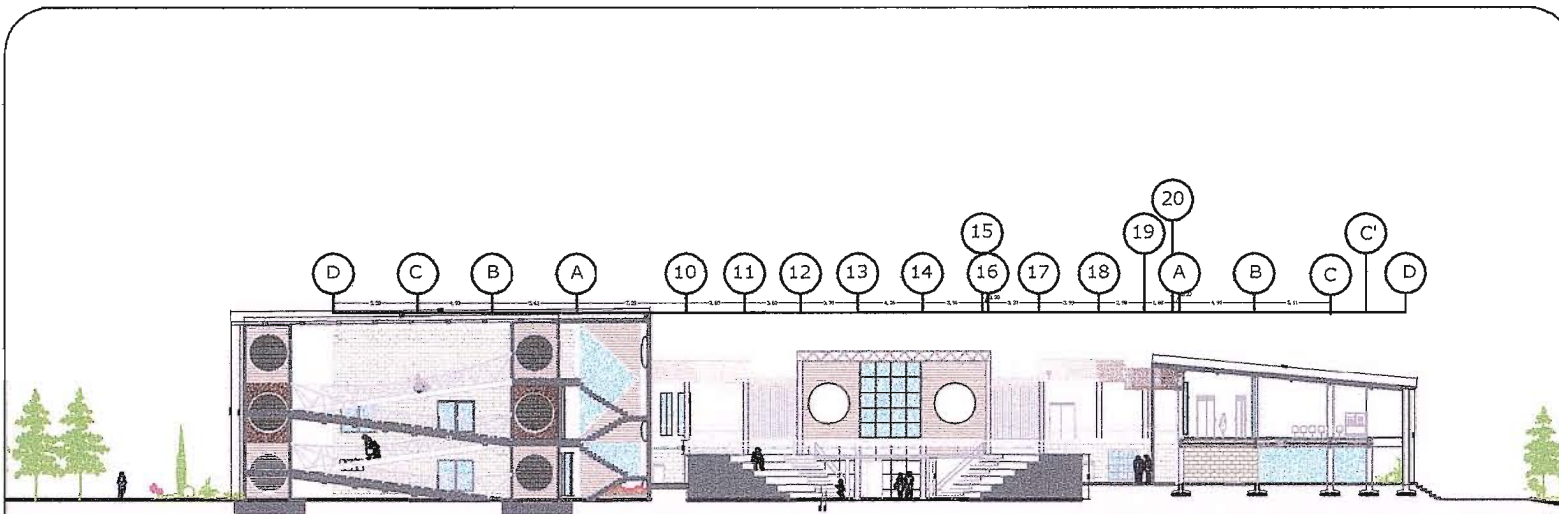

Corte A-A'

Esc. 1:500

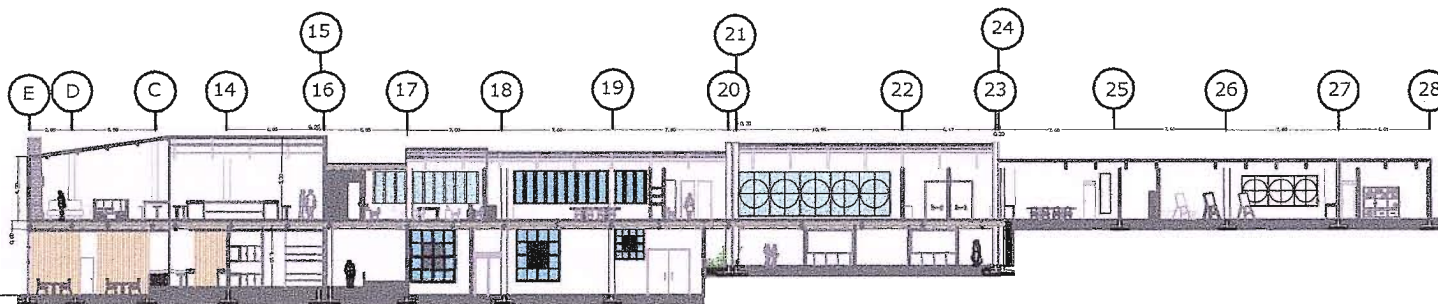

Corte B-B'

Esc. 1:500

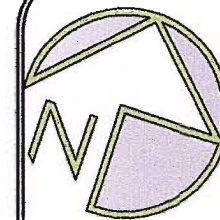

**El Espacio Público  
en Edificaciones de  
uso Comunitario**



Proyecto: Centro Comunitario  
de desarrollo socio-cultural para  
el sector La Pedregosa Alta

Ubicación: Mérida, Estado  
Mérida

**TEGA  
Grupo 30**

**Autor:**

Lisbeth Rodríguez Moret

**Tutor:**

Arq. Meudy Parma

**Fecha:**

05-12-2008

**Contenido**

Cortes del Edificio

**Escala**

La que indica  
cada corte

**Código**

AR-16

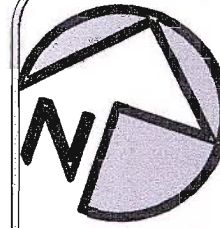
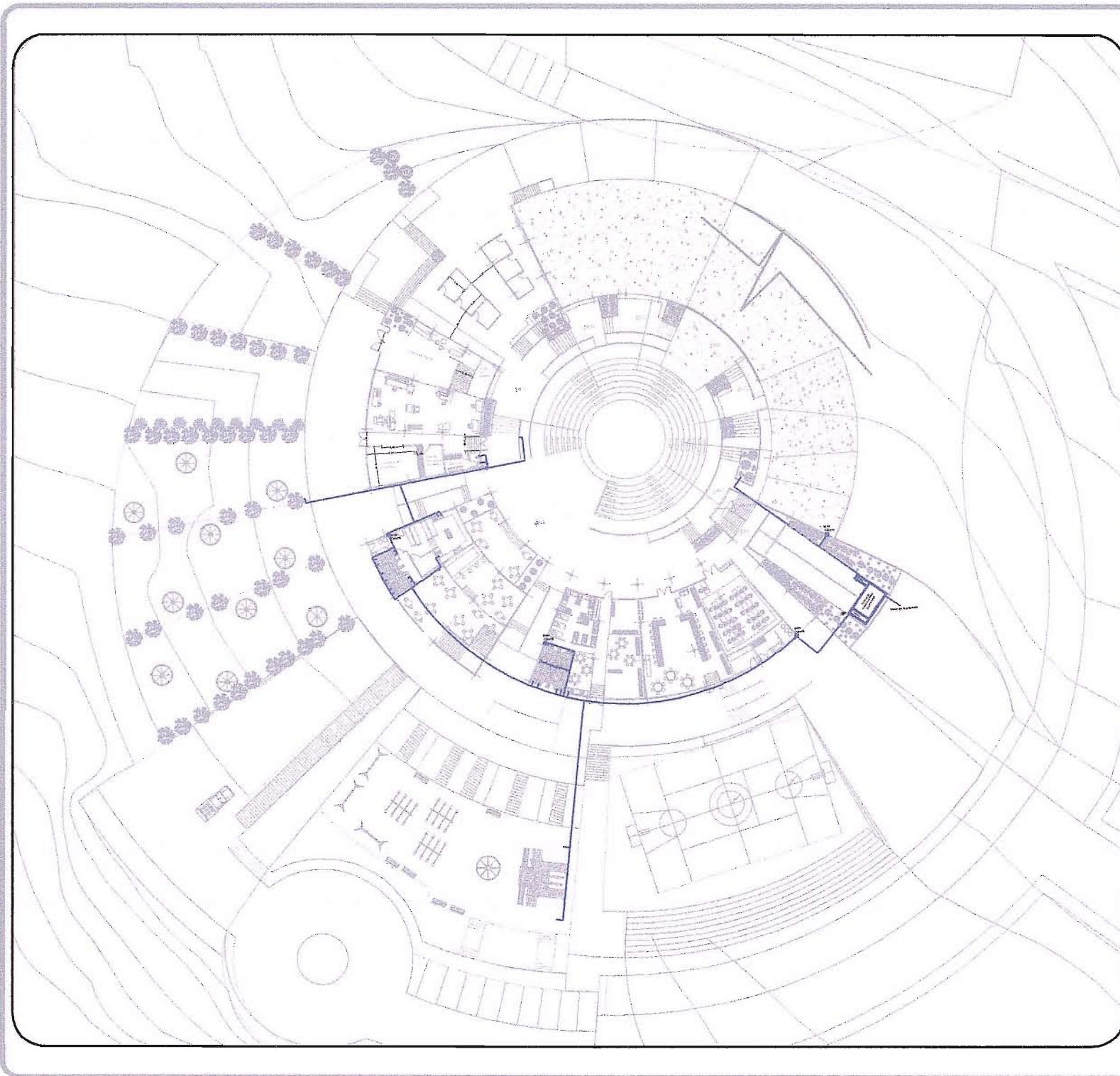

**El Espacio Público  
en Edificación; de  
uso Comunitario**



Proyecto: Centro Comunitario  
de desarrollo socio-cultural para  
el sector La Pedregosa Alta

Ubicación: Mérida, Estado  
Mérida

**TEGA  
Grupo 30**

**Autores:**

Lisbeth Rodríguez Moret

**Tutor:**

Arq. Meudy Parma

**Fecha:**

05-12-2008

**Contenido**

Aguas Blancas  
Nivel -4

**Escala**

1:500

**Código**

IS-01

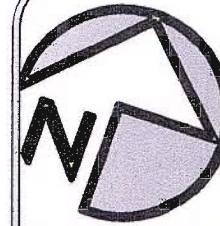
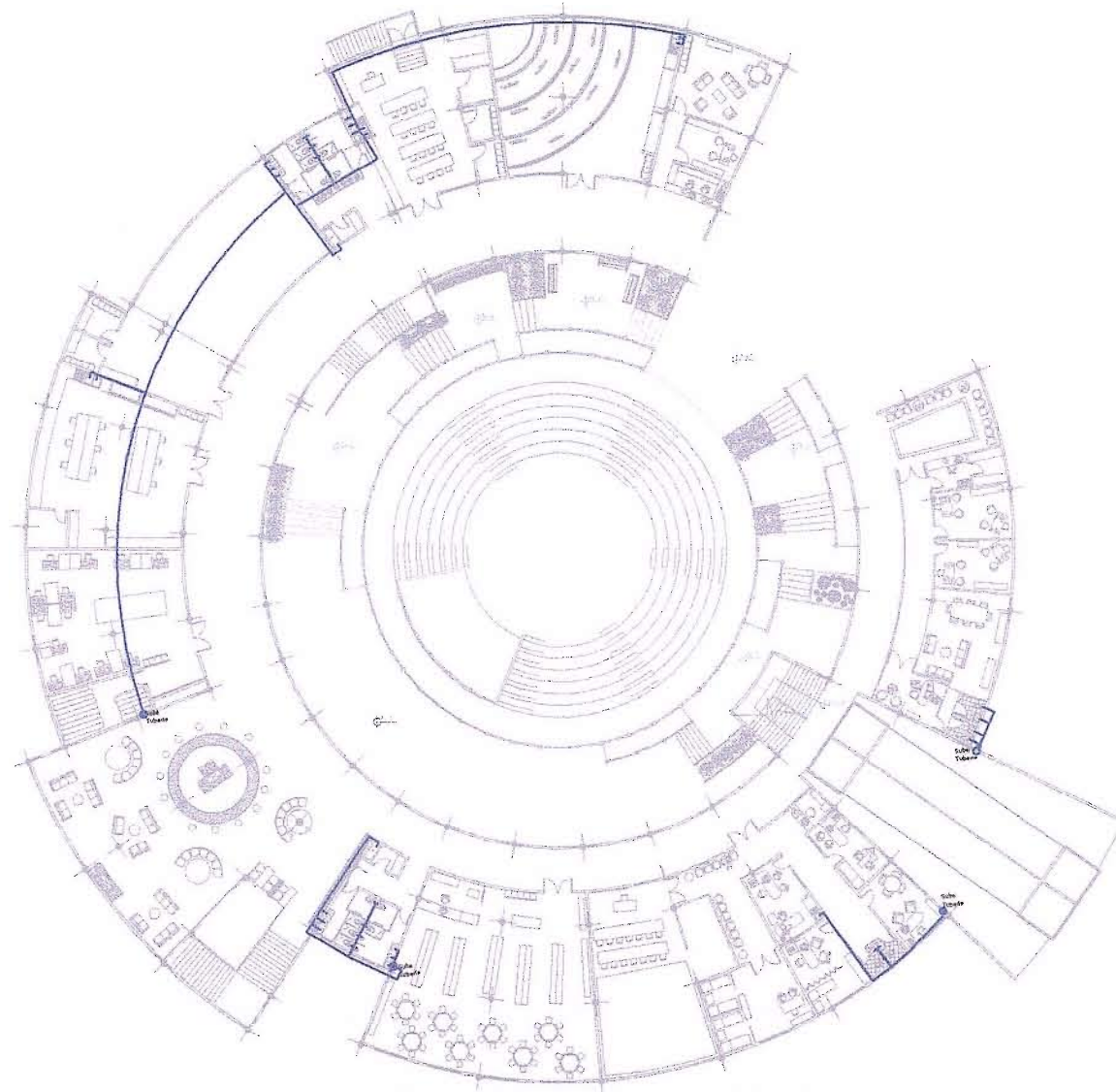

## El Espacio Público en Edificaciones de uso Comunitario



Proyecto: Centro Comunitario  
de desarrollo socio-cultural para  
el sector La Pedregosa Alta

Ubicación: Mérida, Estado  
Mérida

**TEGA**  
**Grupo 30**

**Autor:**

Lisbeth Rodríguez Moret

**Tutor:**

Arq. Meudy Parma

**Fecha:**

05-12-2008

**Contenido**

Aguas Blancas  
Nivel ±0

**Escala**

1:500

**Código**

IS-02

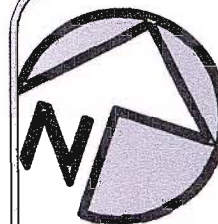
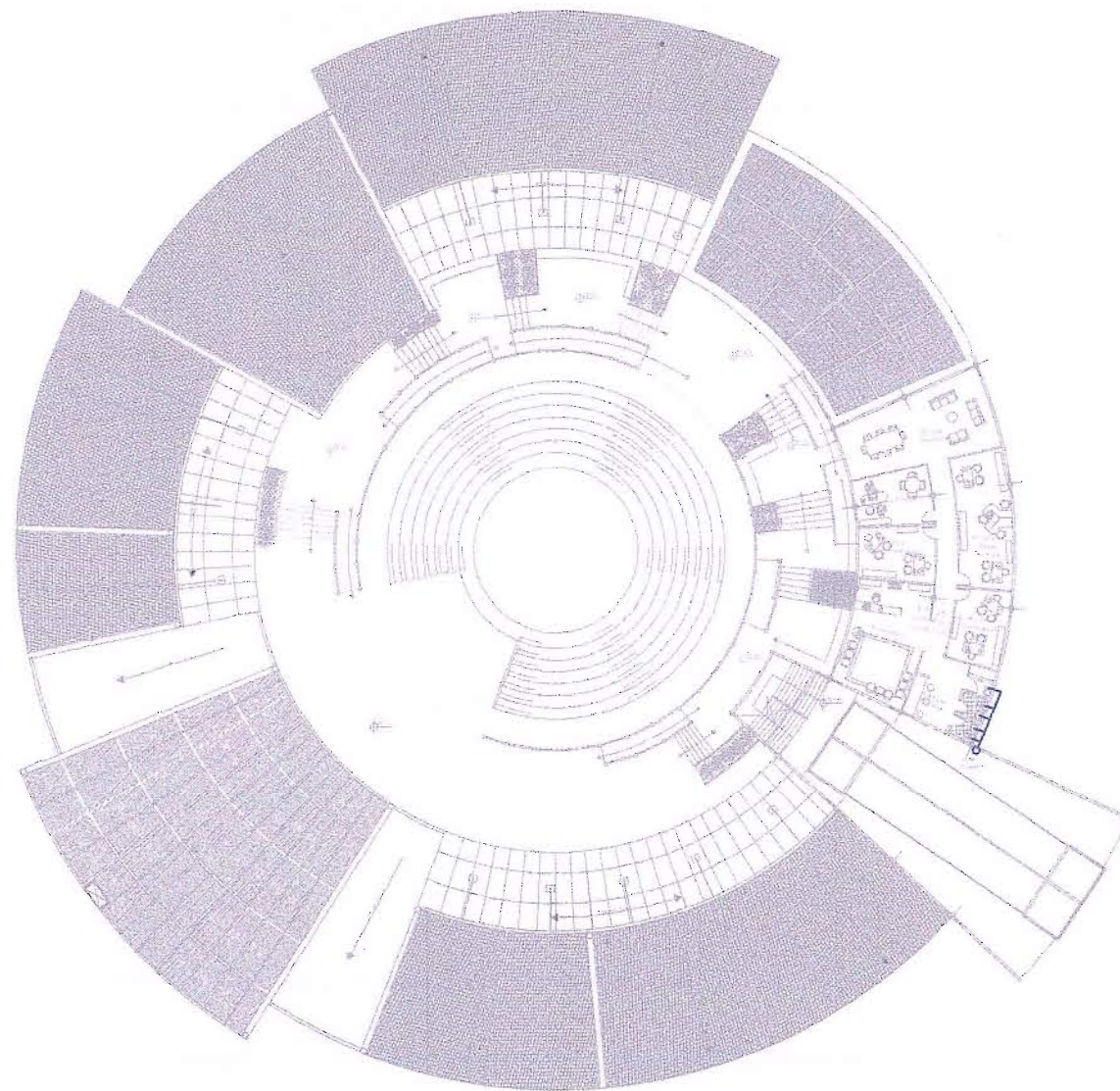

## El Espacio Público en Edificaciones de uso Comunitario



Proyecto: Centro Comunitario  
de desarrollo socio-cultural para  
el sector La Pedregosa Alta

Ubicación: Mérida, Estado  
Mérida

**TEGA**  
**Grupo 30**

**Autor:**

Lisbeth Rodríguez Moret

**Tutor:**

Arq. Meudy Parma

**Fecha:**

05-12-2008

**Contenido**

Aguas Blancas  
Nivel +4

**Escala**  
1:500

**Código**  
15-03

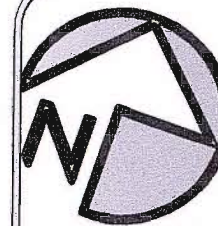
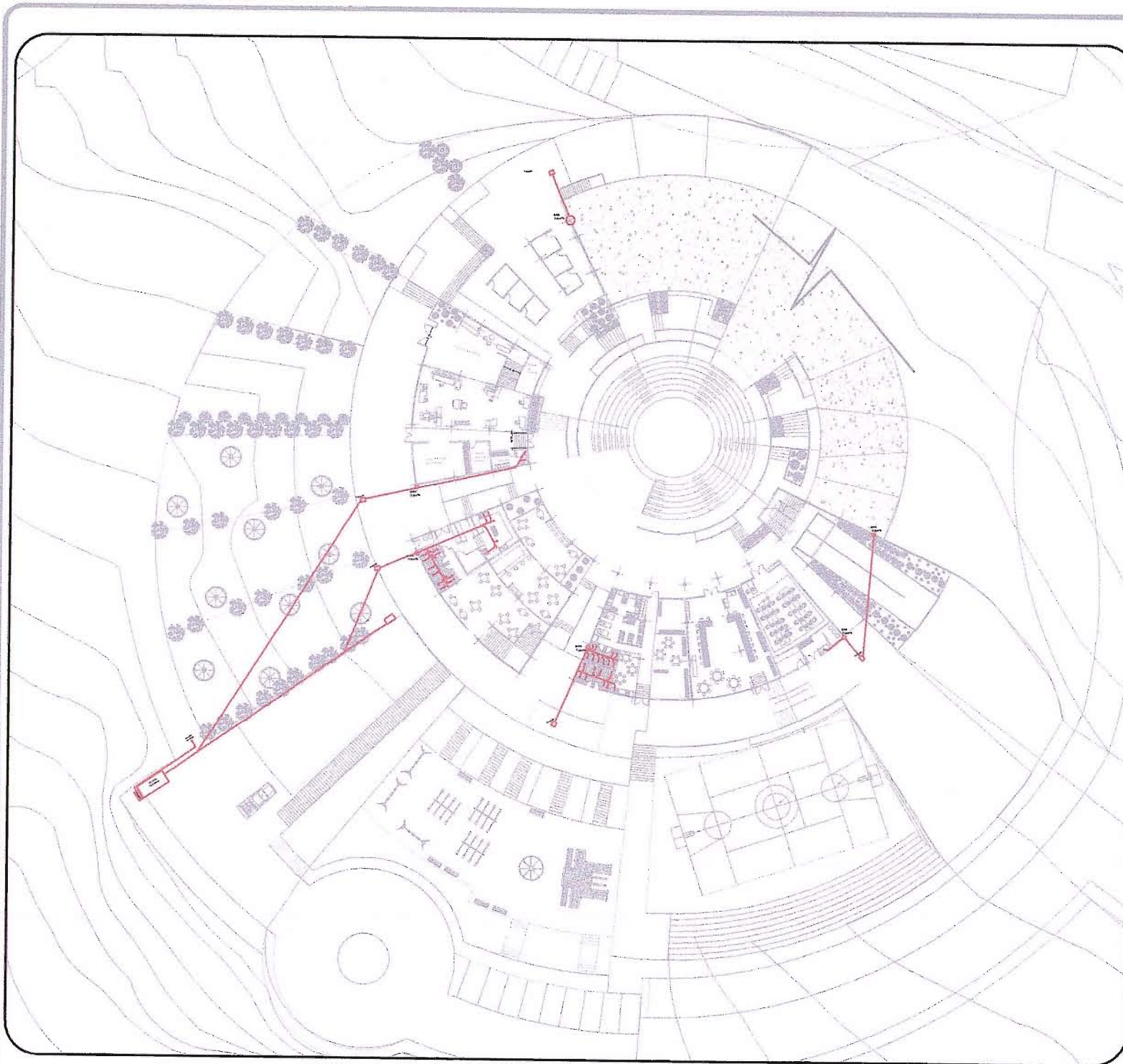

## El Espacio Público en Edificaciones de uso Comunitario



Proyecto: Centro Comunitario  
de desarrollo socio-cultural para  
el sector La Pedregosa Alta

Ubicación: Mérida, Estado  
Mérida

**TEGA**  
**Grupo 30**

### Autor:

Lisbeth Rodríguez Moret

### Tutor:

Arq. Meudy Parma

### Fecha:

05-12-2008

### Contenido

Aguas Negras  
Nivel -4

### Escala

1:750

### Código

IS-04



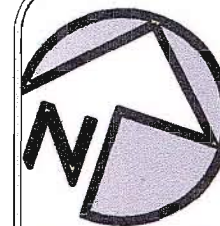
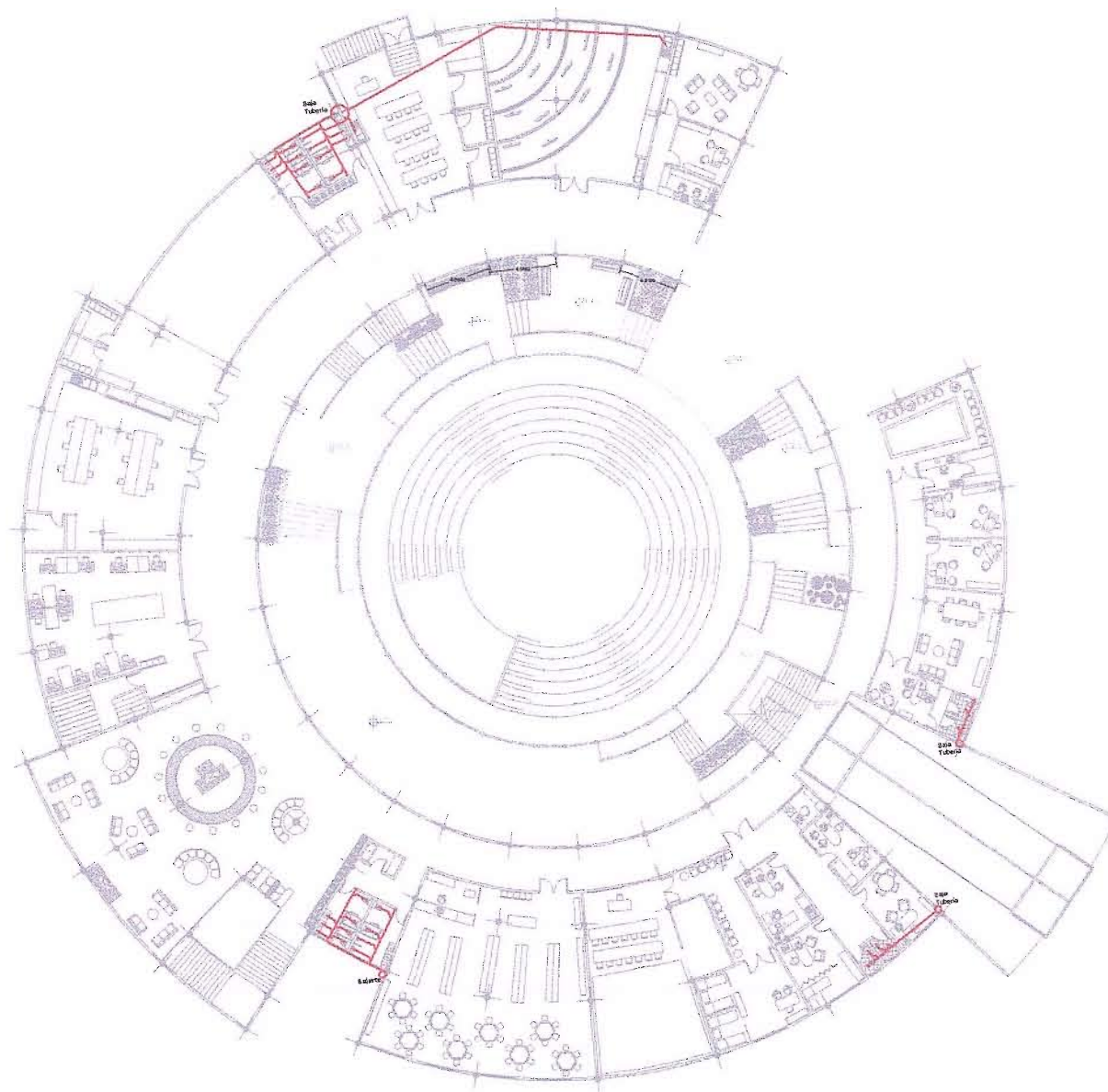

## El Espacio Público en Edificaciones de uso Comunitario



Proyecto: Centro Comunitario  
de desarrollo socio-cultural para  
el sector La Pedregosa Alta

Ubicación: Mérida, Estado  
Mérida

**TEGA**  
**Grupo 30**

**Autor:**

Lisbeth Rodríguez Moret

**Tutor:**

Arq. Meudy Parma

**Fecha:**

05-12-2008

**Contenido**

Aguas Negras  
Nivel ±0

**Escala**

1:500

**Código**

IS-05

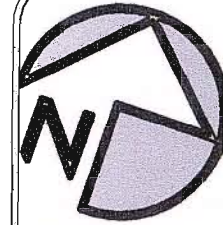
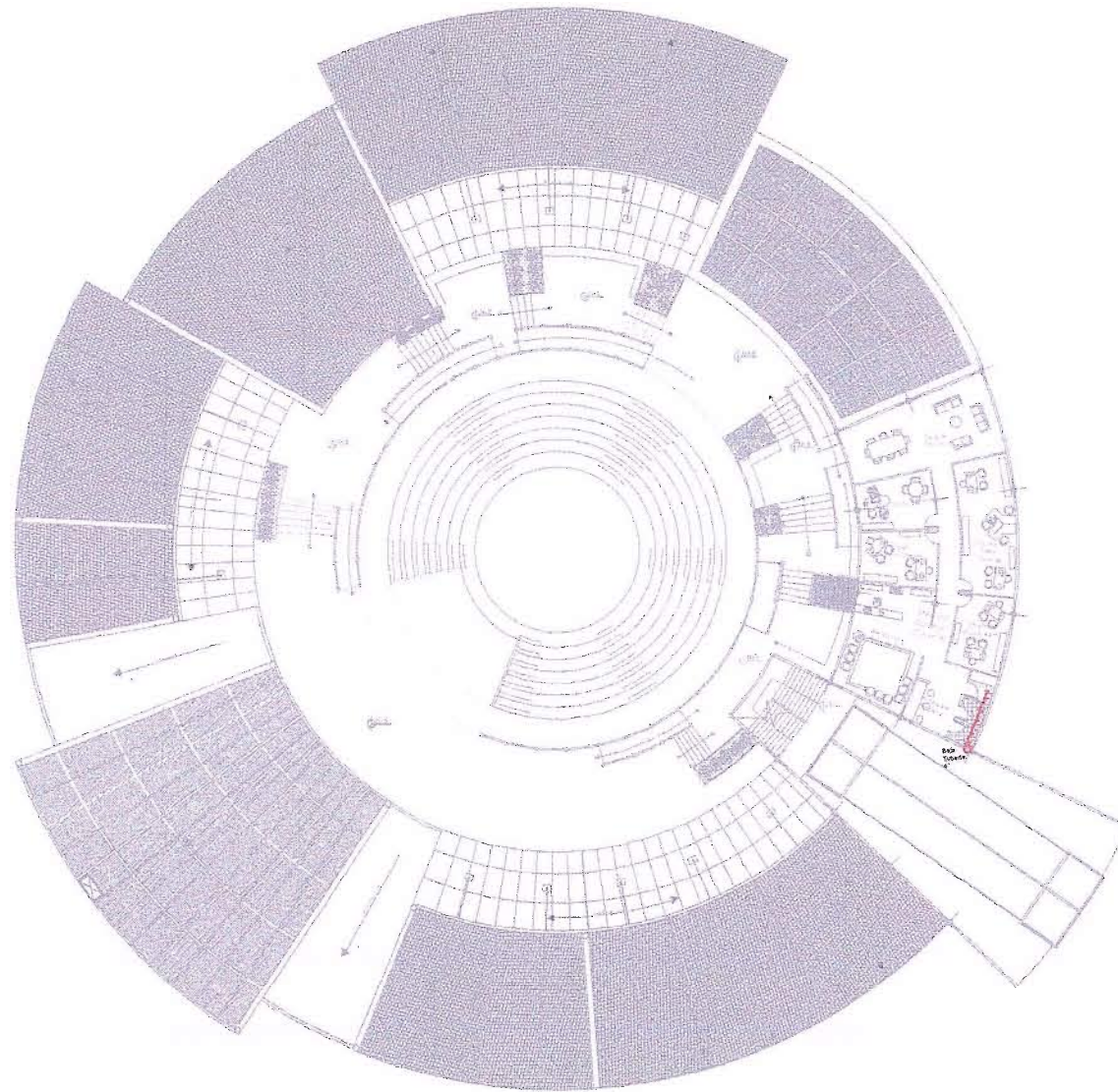

## El Espacio Público en Edificaciones de uso Comunitario



Proyecto: Centro Comunitario  
de desarrollo socio-cultural para  
el sector La Pedregosa Alta

Ubicación: Mérida, Estado  
Mérida

**TEGA**  
**Grupo 30**

**Autor:**

Lisbeth Rodríguez Moret

**Tutor:**

Arq. Meudy Parma

**Fecha:**

05-12-2008

**Contenido**

Aguas negras  
Nivel +4

**Escala**

1:500

**Código**

15-06

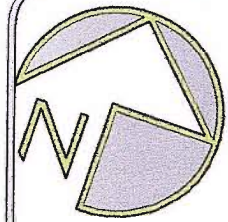
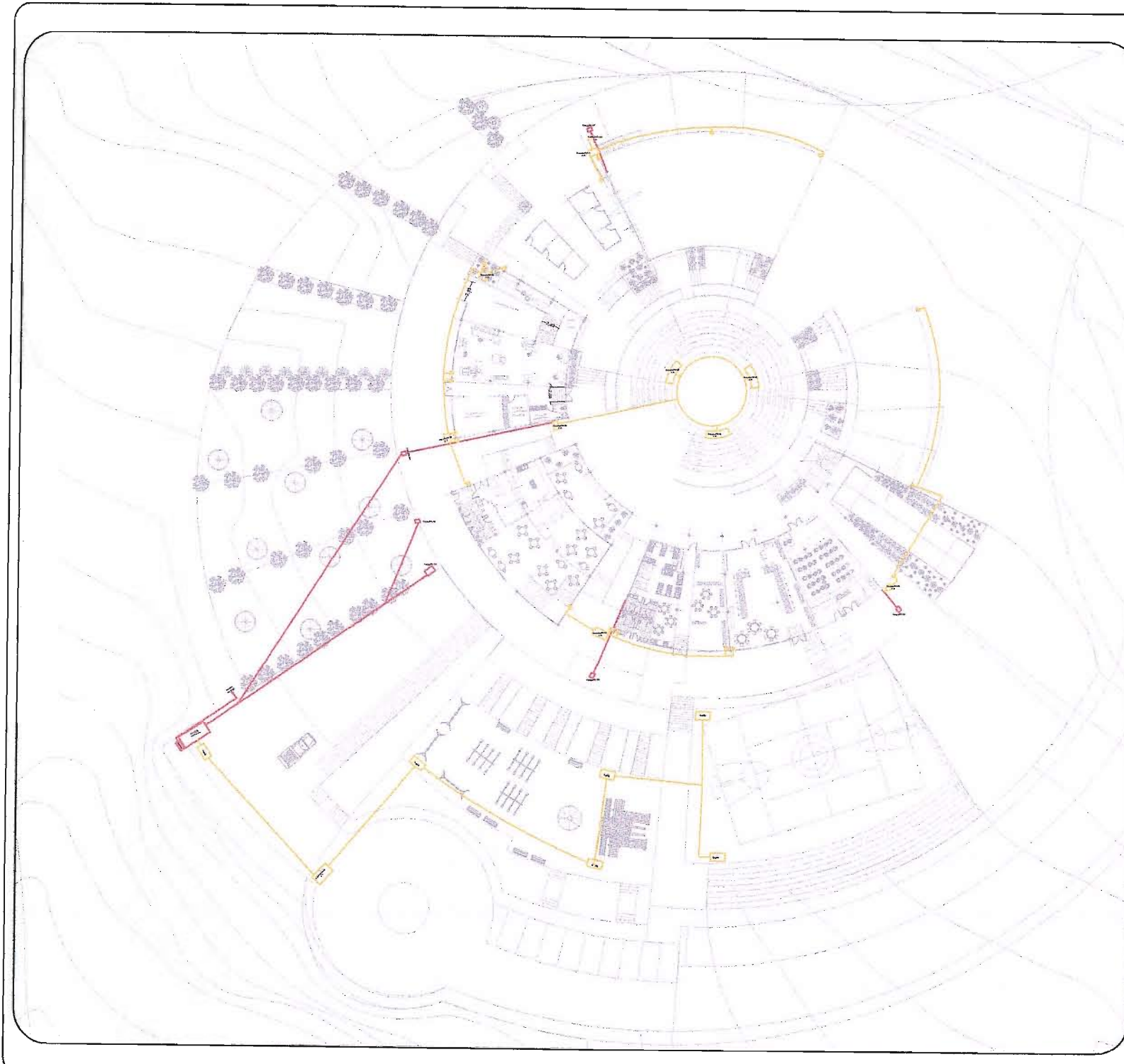

**El Espacio Público  
en Edificaciones de  
uso Comunitario**



Proyecto: Centro Comunitario  
de desarrollo socio-cultural para  
el sector La Pedregosa Alta

Ubicación: Mérida, Estado  
Mérida

**TEGA**  
**Grupo 30**

**Autor:**  
Lisbeth Rodríguez Moret

**Tutor:**  
Arq. Meudy Parma

**Fecha:**  
05-12-2008

**Contenido**  
Aguas Pluviales  
Conjunto

**Escala**  
1:750

**Código**  
IS-07

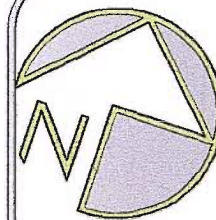
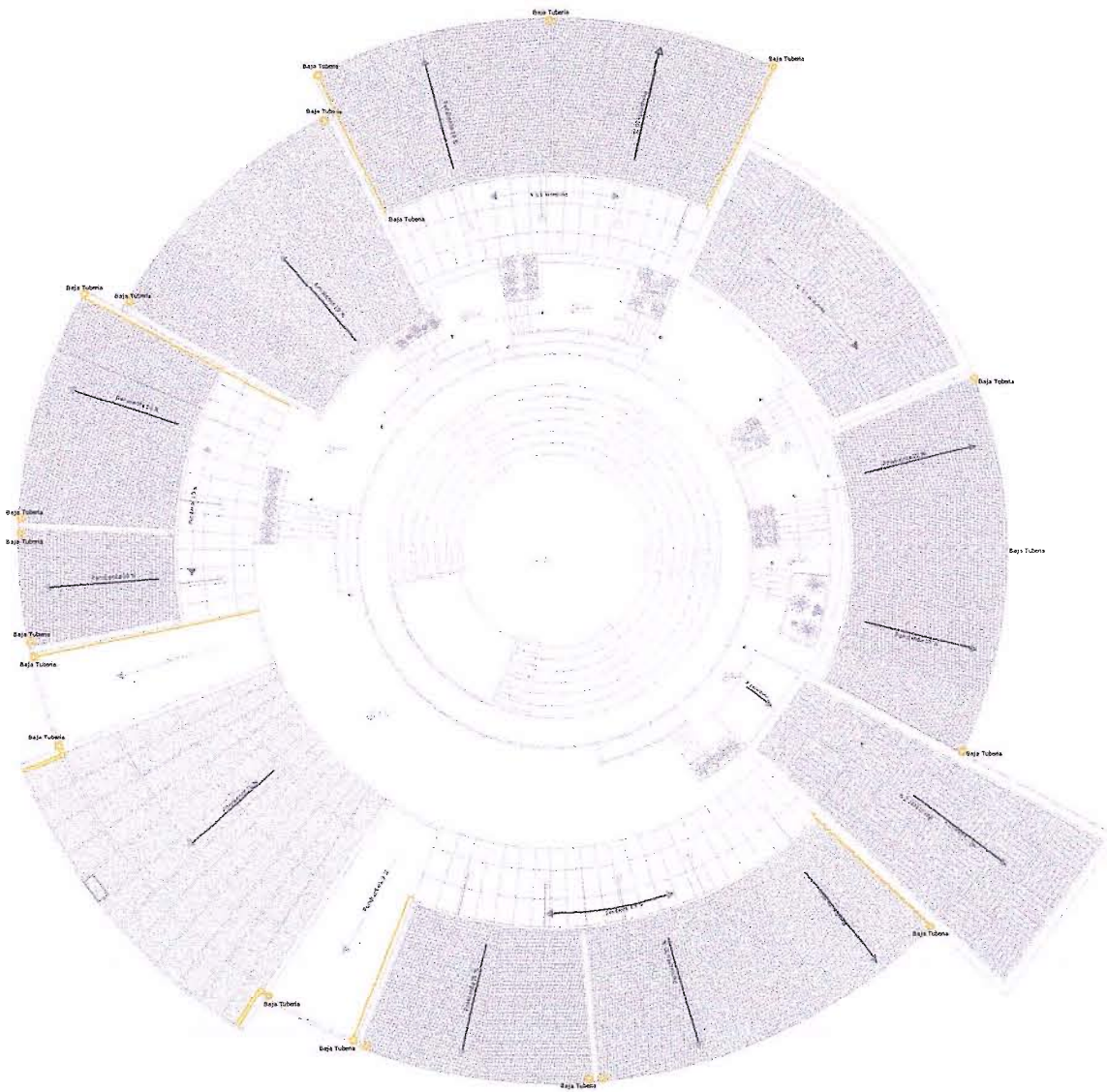

## El Espacio Público en Edificaciones de uso Comunitario



Proyecto: Centro Comunitario  
de desarrollo socio-cultural para  
el sector La Pedregosa Alta

Ubicación: Mérida, Estado  
Mérida

**TEGA**  
**Grupo 30**

**Autor:**

Lisbeth Rodríguez Moret

**Tutor:**

Arq. Meudy Parma

**Fecha:**

05-12-2008

**Contenido**

Aguas Pluviales  
Techo

**Escala**

1:500

**Código**

IS-08

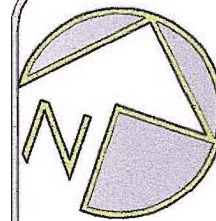
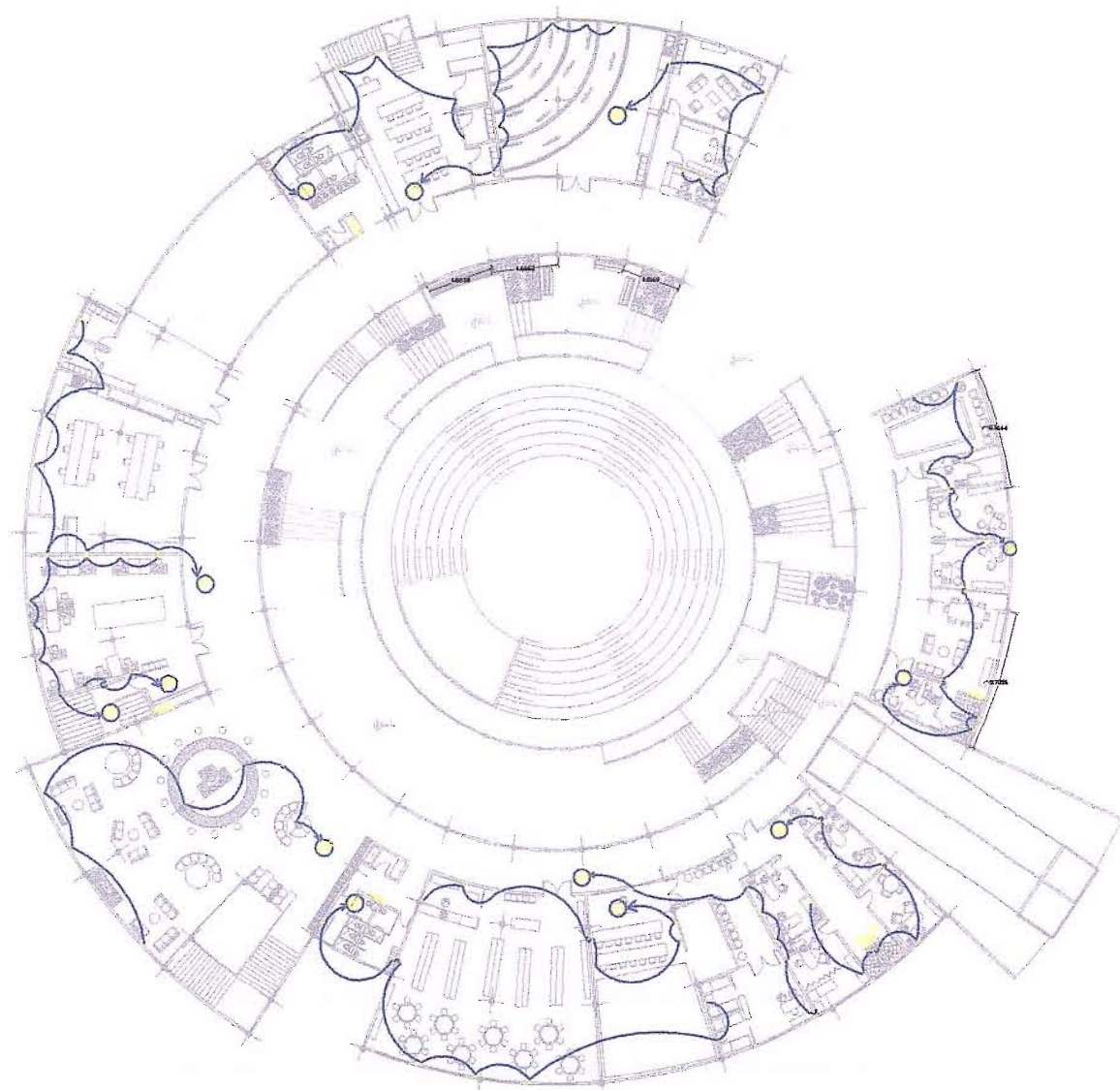

## El Espacio Público en Edificaciones de uso Comunitario



Proyecto: Centro Comunitario  
de desarrollo socio-cultural para  
el sector La Pedregosa Alta

Ubicación: Mérida, Estado  
Mérida

**TEGA**  
**Grupo 30**

**Autor:**

Lisbeth Rodríguez Moret

**Tutor:**

Arq. Meudy Parma

**Fecha:**

05-12-2008

**Contenido**

Tomacorrientes  
Nivel ±0

**Escala**

1:500

**Código**

IE-01

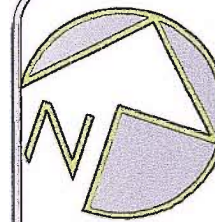
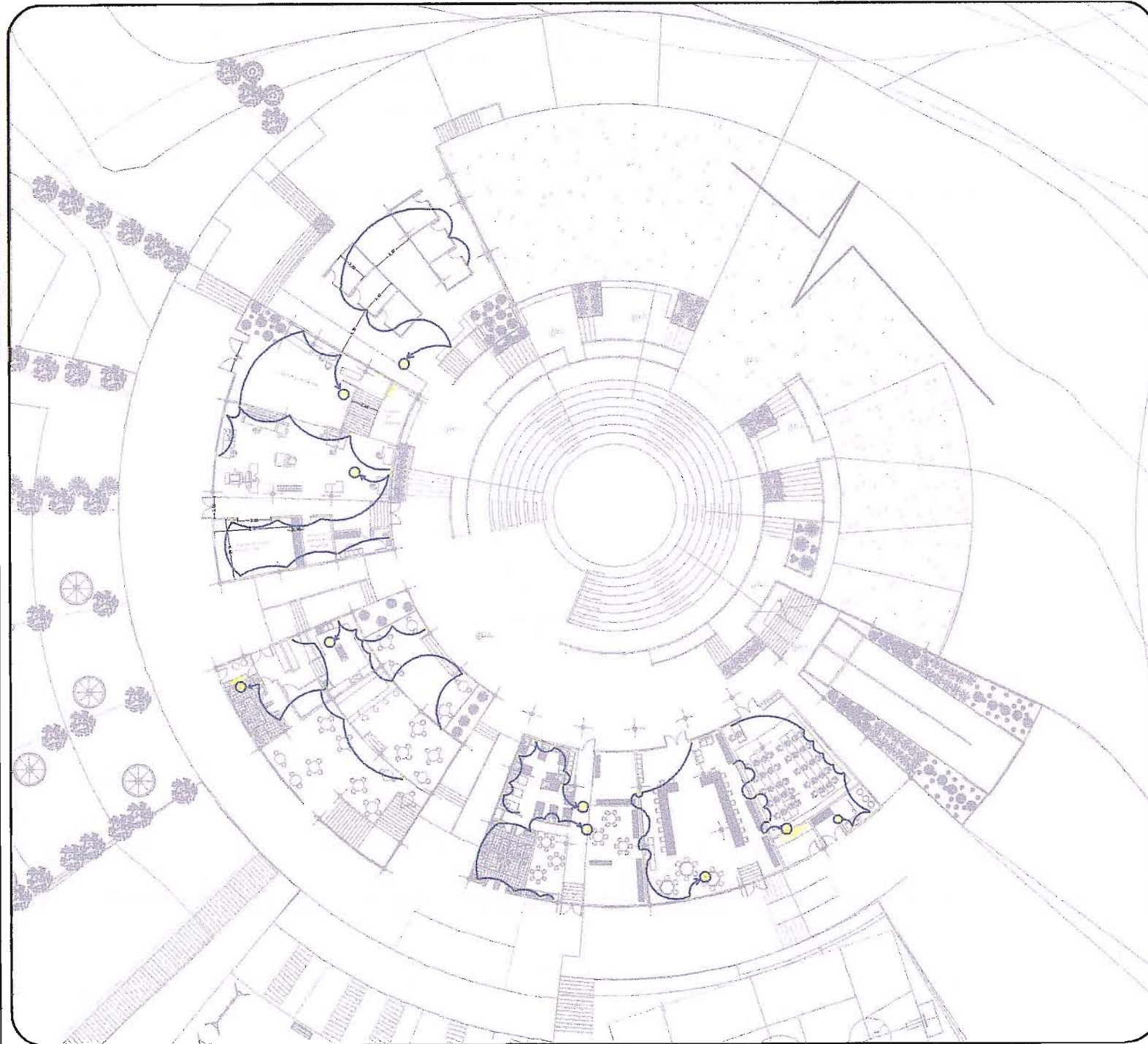

**El Espacio Público  
en Edificaciones de  
uso Comunitario**



Proyecto: Centro Comunitario  
de desarrollo socio-cultural para  
el sector La Pedregosa Alta

Ubicación: Mérida, Estado  
Mérida

**TEGA  
Grupo 30**

**Autor:**

Lisbeth Rodríguez Moret

**Tutor:**

Arq. Meudy Parma

**Fecha:**

05-12-2008

**Contenido**

Tomacorrientes  
Nivel -4

**Escala**

1:500

**Código**

IE-02

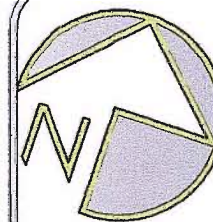
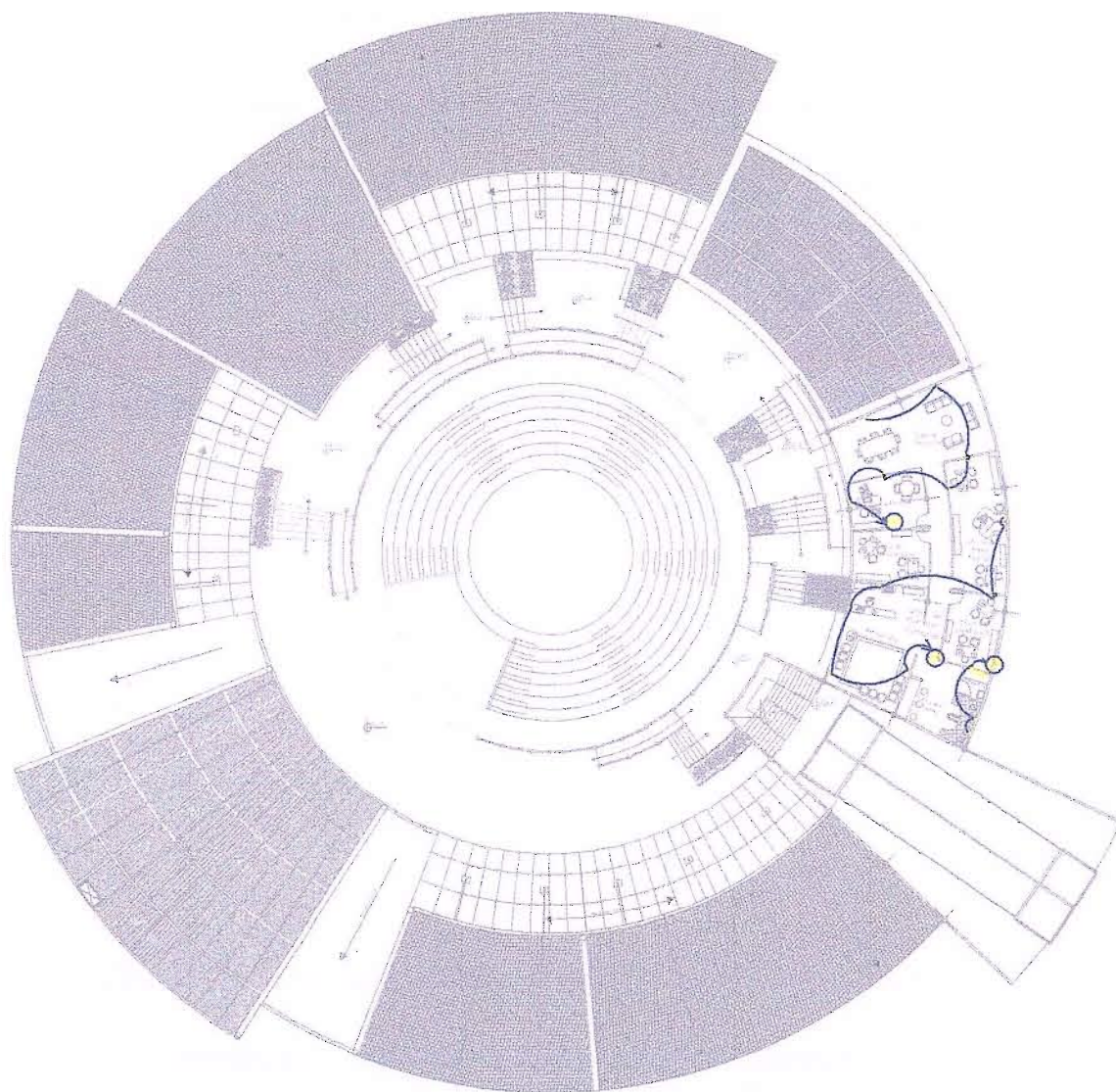

## El Espacio Público en Edificaciones de uso Comunitario



Proyecto: Centro Comunitario  
de desarrollo socio-cultural para  
el sector La Pedregosa Alta

Ubicación: Mérida, Estado  
Mérida

**TEGA**  
**Grupo 30**

**Autor:**

Lisbeth Rodríguez Moret

**Tutor:**

Arq. Meudy Parma

**Fecha:**

05-12-2008

**Contenido**

Tomacorrientes  
Nivel +4

**Escala**

1:500

**Código**

IE-03

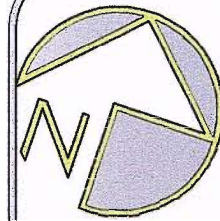
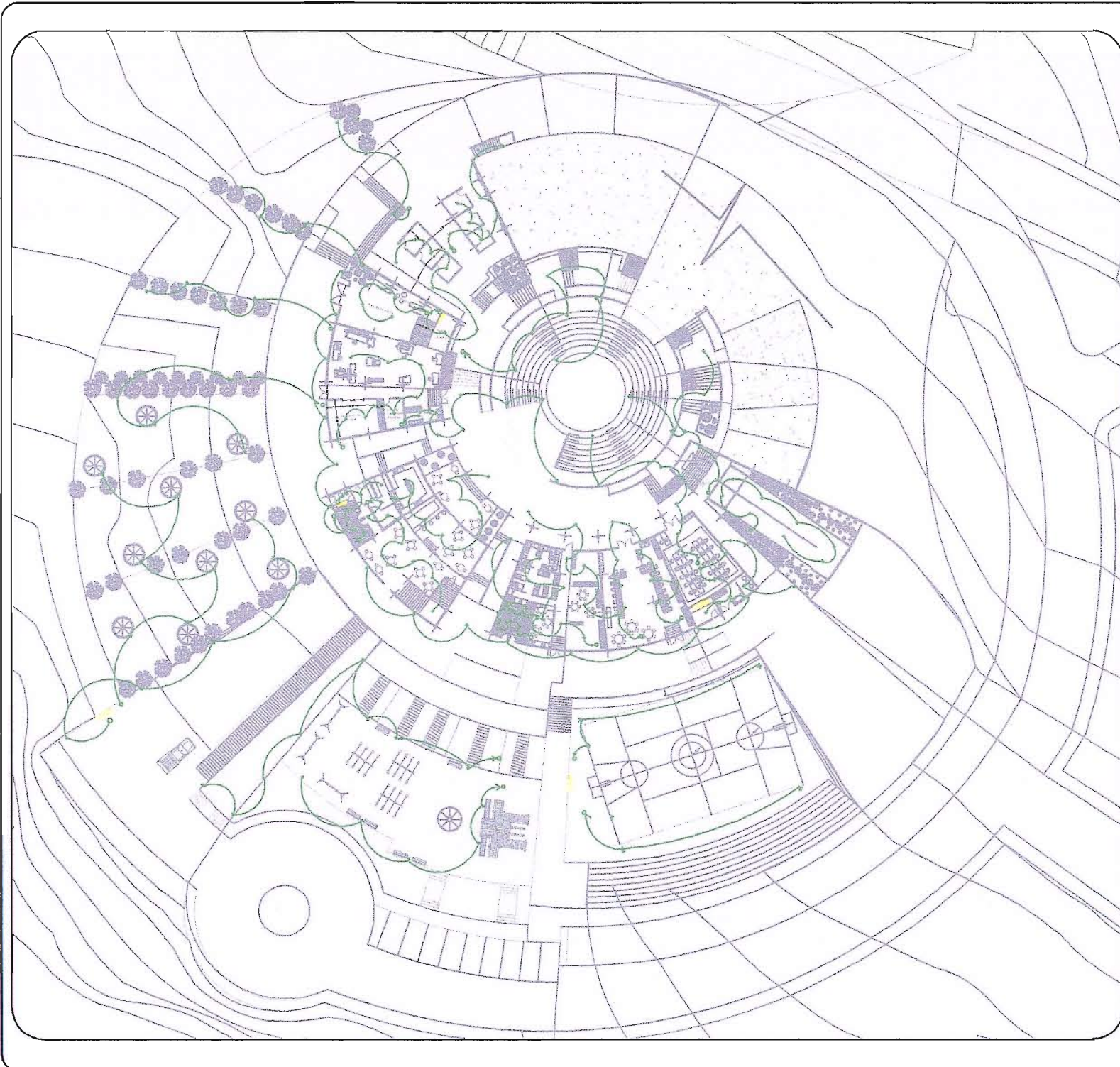

## El Espacio Público en Edificaciones de uso Comunitario



Proyecto: Centro Comunitario  
de desarrollo socio-cultural para  
el sector La Pedregosa Alta

Ubicación: Mérida, Estado  
Mérida

**TEGA**  
Grupo 30

### Autor:

Lisbeth Rodríguez Moret

### Tutor:

Arq. Meudy Parma

### Fecha:

05-12-2008

### Contenido

Alumbrado: Nivel -4

### Escala

1:750

### Código

IE-04



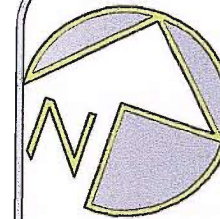
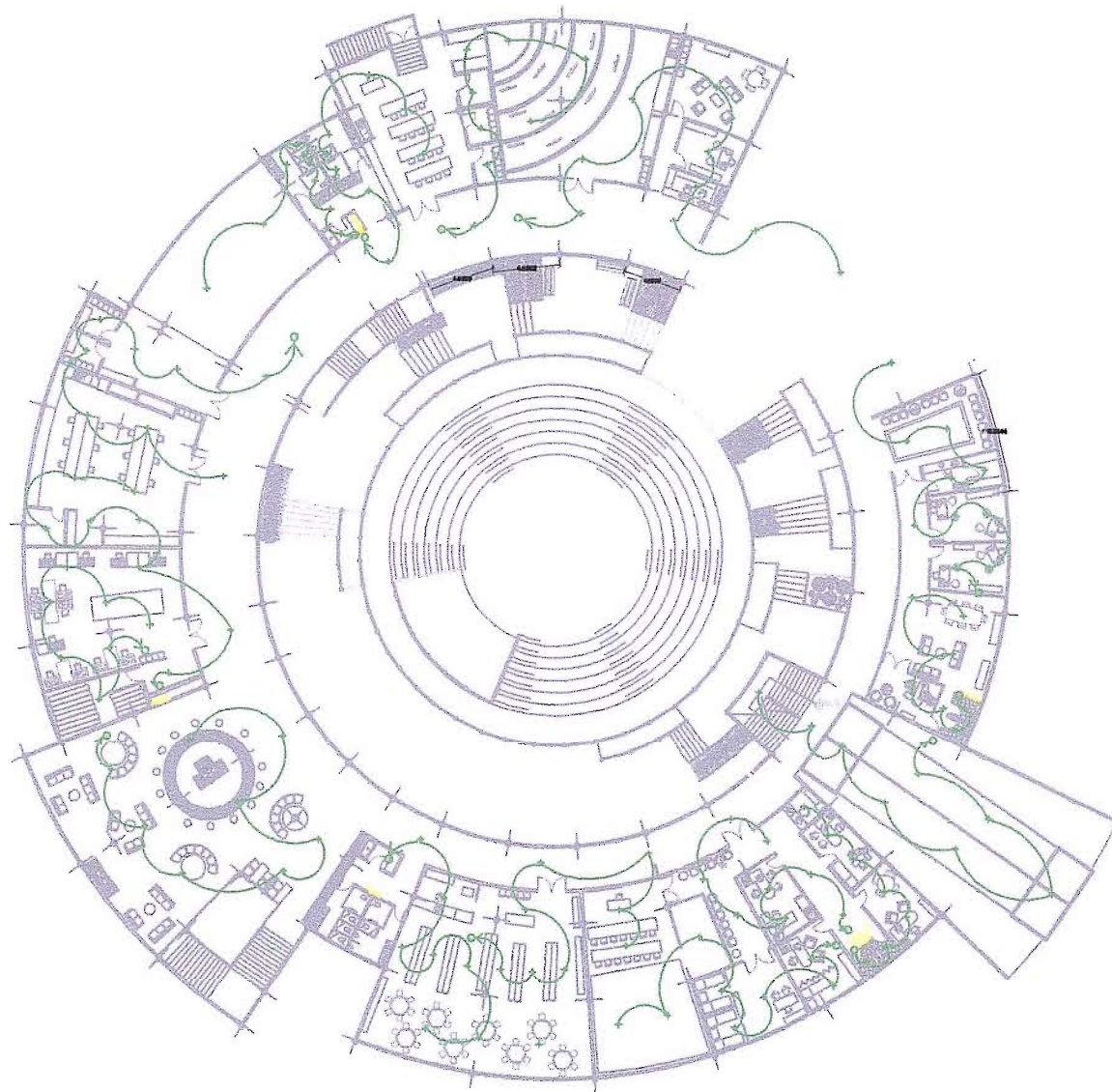

**El Espacio Público  
en Edificaciones de  
uso Comunitario**



Proyecto: Centro Comunitario  
de desarrollo socio-cultural para  
el sector La Pedregosa Alta

Ubicación: Mérida, Estado  
Mérida



**TEGA  
Grupo 30**

**Autor:**

Lisbeth Rodríguez Moret

**Tutor:**

Arq. Meudy Parma

**Fecha:**

05-12-2008

**Contenido**

Alumbrado: Nivel ±0

**Escala:**

1:500

**Código**

IE-05

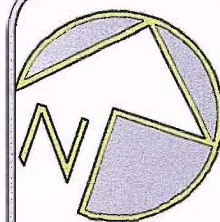
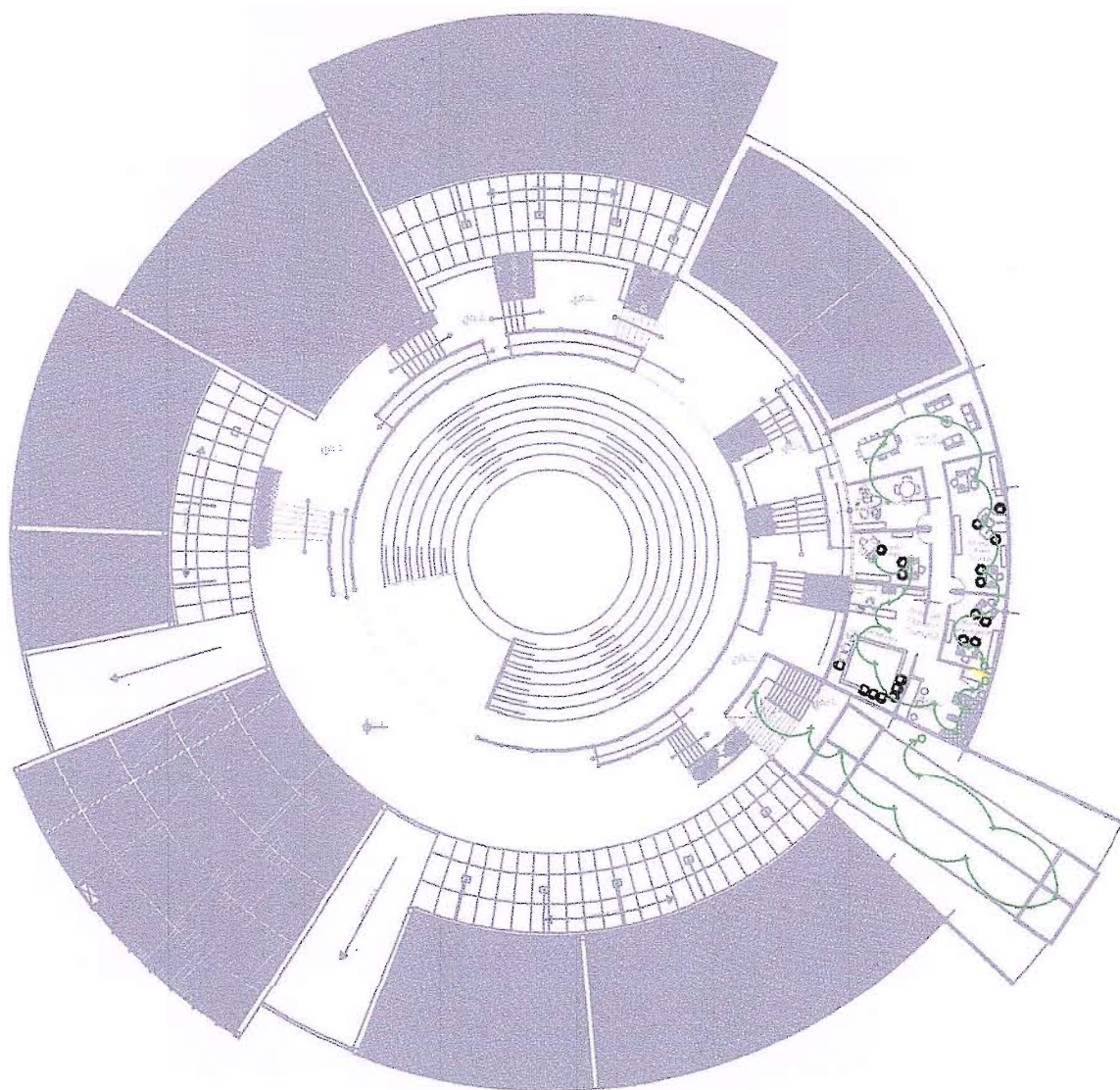

## El Espacio Público en Edificaciones de uso Comunitario



Proyecto: Centro Comunitario  
de desarrollo socio-cultural para  
el sector La Pedregosa Alta

Ubicación: Mérida, Estado  
Mérida

**TEGA**  
Grupo 30

**Autor:**

Lisbeth Rodríguez Moret

**Tutor:**

Arq. Meudy Parma

**Fecha:**

05-12-2008

**Contenido**

Alumbrado: Nivel +4

**Escala:**  
1:500

**Código:**  
IE-06

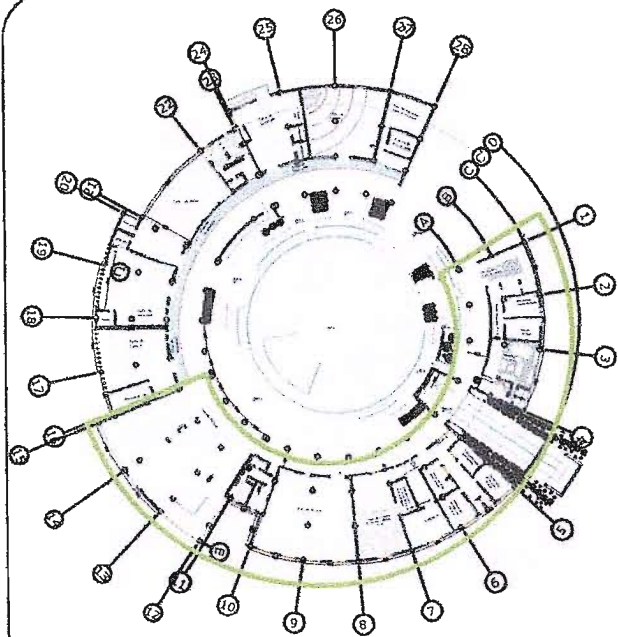

Esc. 1:1150

DETALLE DE FUNDACIÓN  
PLANTA

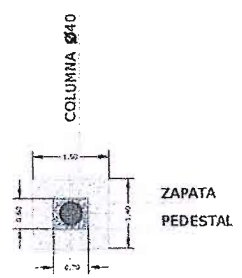

Esc. 1:150

CORTE

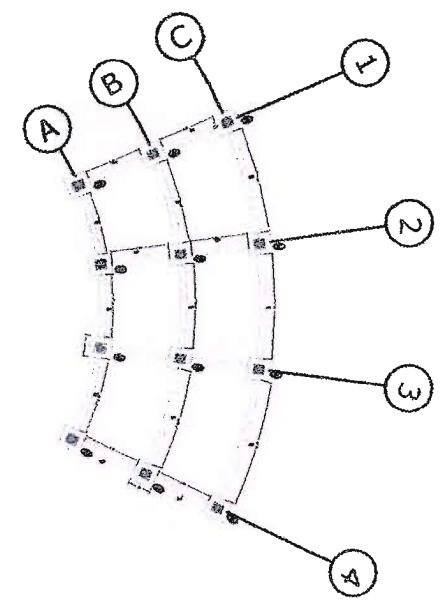
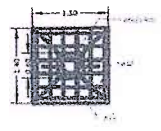

Esc. 1:600

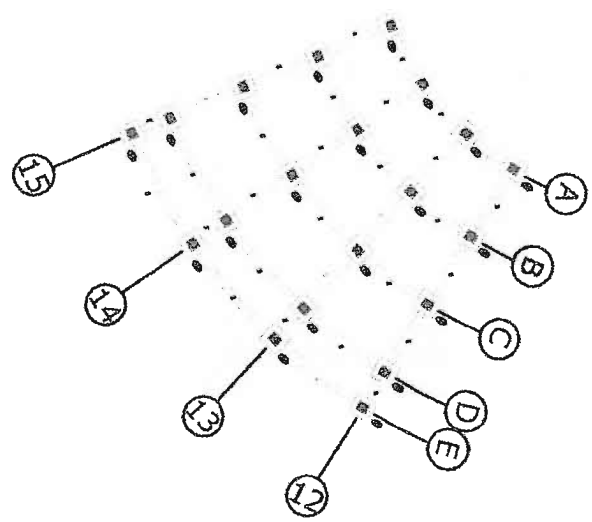

Esc. 1:500

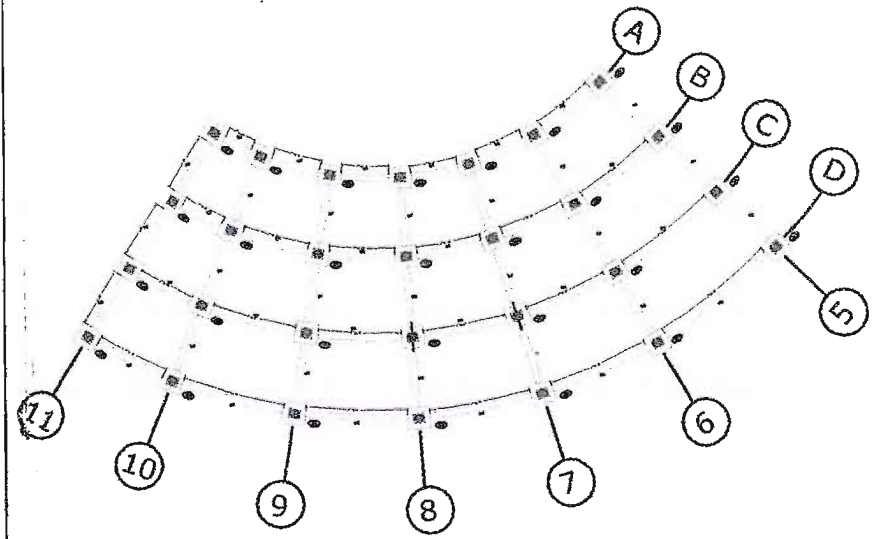

Esc. 1:500

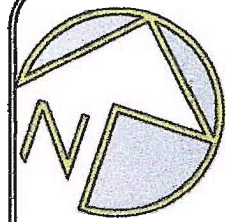

**El Espacio Público  
en Edificaciones de  
uso Comunitario**



Proyecto: Centro Comunitario  
de desarrollo socio-cultural para  
el sector La Pedregosa Alta

Ubicación: Mérida, Estado  
Mérida

**TEGA  
Grupo 30**

**Autor:**  
Lisbeth Rodríguez Moret

**Tutor:**  
Arq. Meudy Parra

**Fecha:**  
05-12-2008

**Contenido**  
Índice de Fundaciones

**Escala:**  
La que indica  
cada figura

**Código**  
ES-01

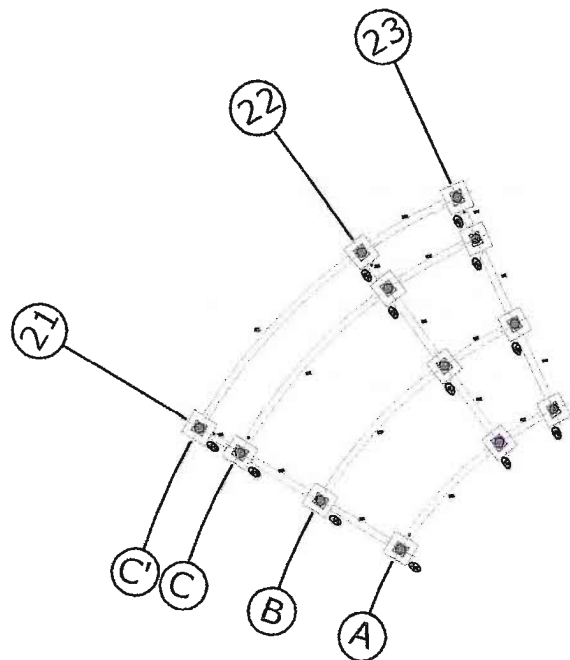

Esc. 1:500

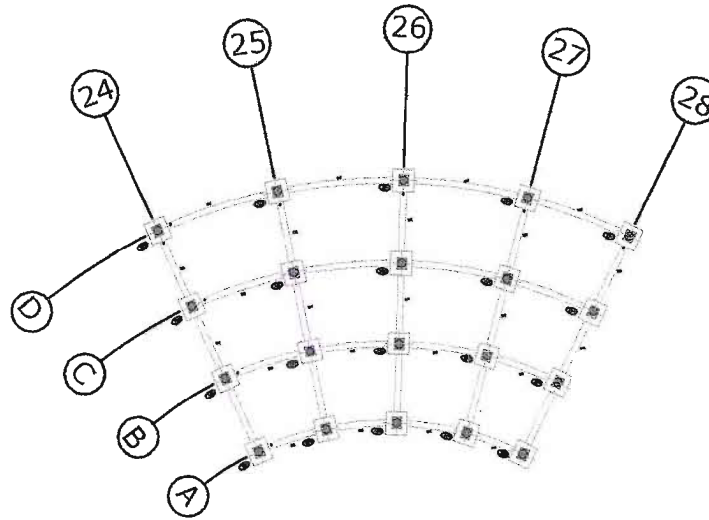

Esc. 1:500

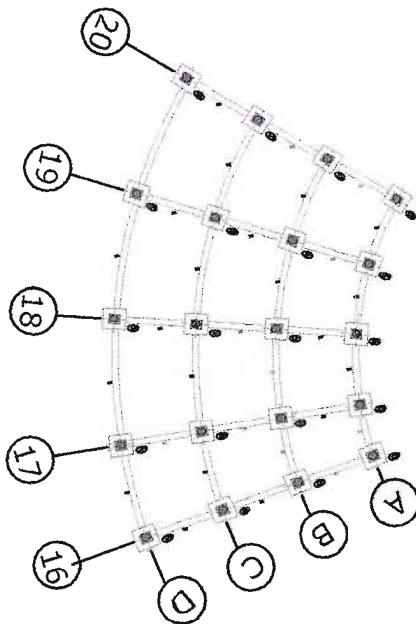

Esc. 1:500

DETALLE DE FUNDACIÓN

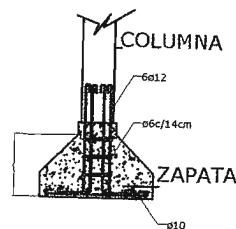

CORTE

Esc. 1:100

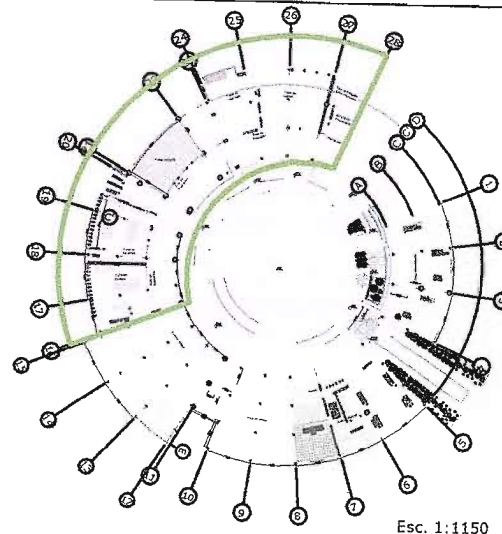

Esc. 1:1150

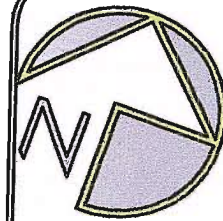

**El Espacio Público  
en Edificaciones de  
uso Comunitario**



Proyecto: Centro Comunitario  
de desarrollo socio-cultural para  
el sector La Pedregosa Alta

Ubicación: Mérida, Estado  
Mérida

**TEGA  
Grupo 30**

**Autor:**

Lisbeth Rodríguez Moret

**Tutor:**

Arq. Meudy Parma

**Fecha:**

05-12-2008

**Contenido**

Índice de  
Fundaciones

**Escala**

La que indica  
cada figura

**Código**

ES-02

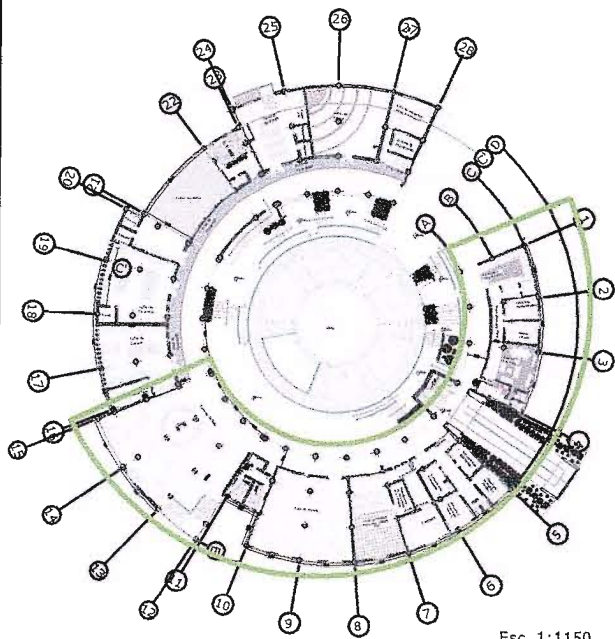

Esc. 1:1150

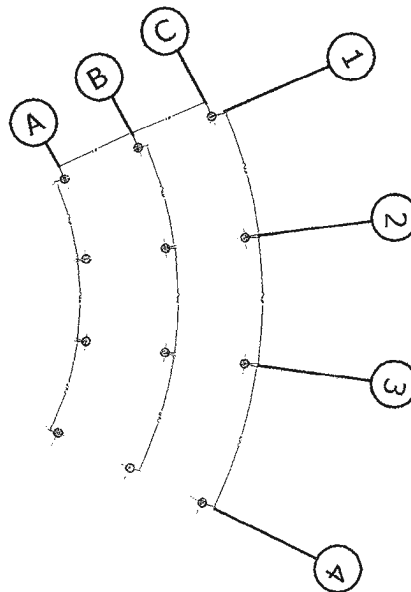

Esc. 1:500

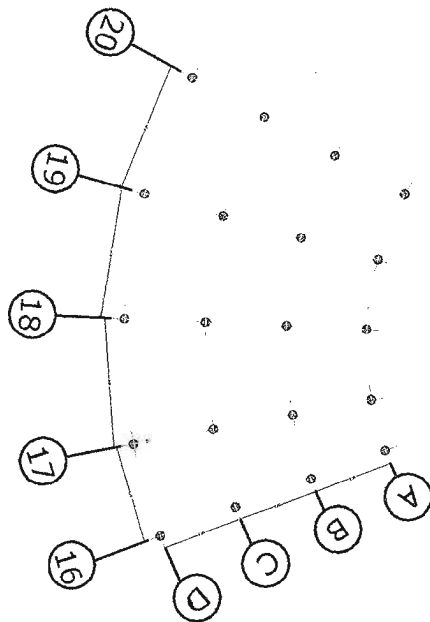

Esc. 1:500

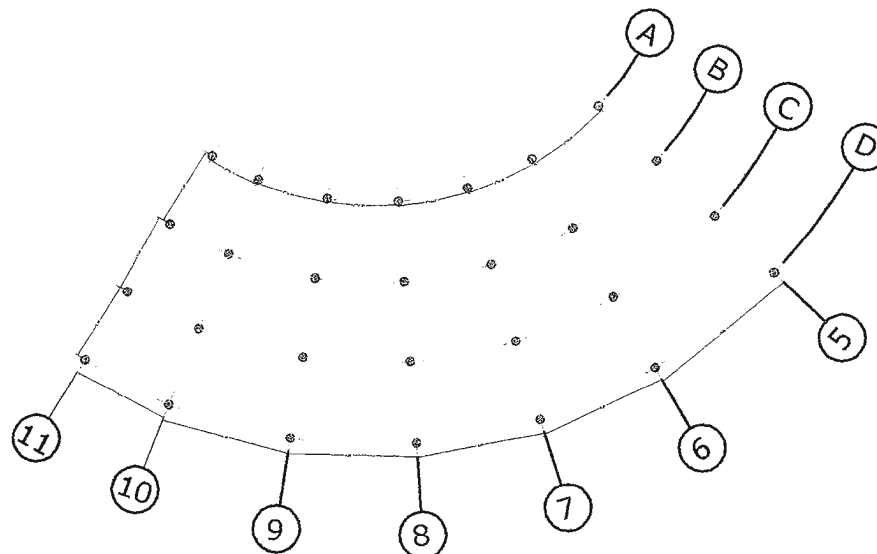

Esc. 1:1500

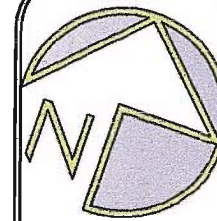

**El Espacio Público  
en Edificaciones de  
uso Comunitario**



Proyecto: Centro Comunitario  
de desarrollo socio-cultural para  
el sector La Pedregosa Alta

Ubicación: Mérida, Estado  
Mérida

**TEGA**  
Grupo 30

**Autores:**

Lisbeth Rodríguez Moret

**Tutores:**

Arq. Meudy Parma

**Fecha:**

05-12-2008

**Contenido**

Índice de Columnas

**Escala**  
La que indica  
cada figura

**Código**  
E5-03

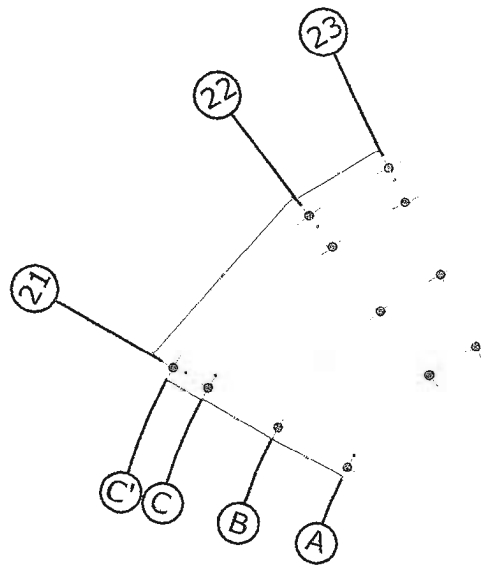

Esc. 1:500

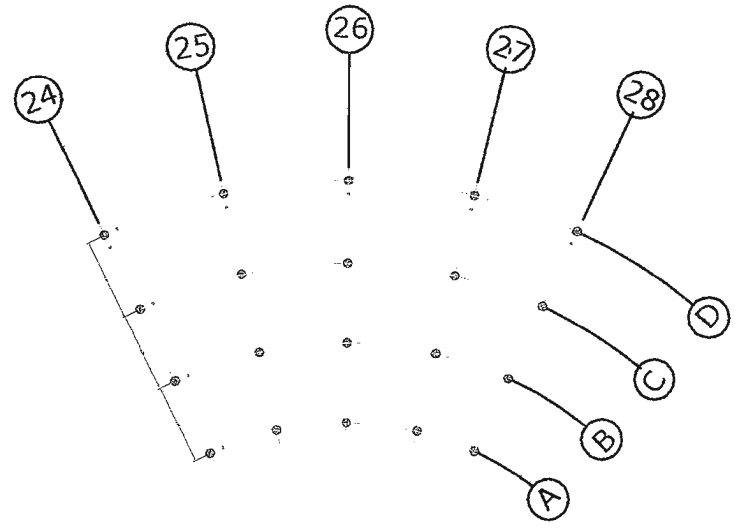

Esc. 1:500

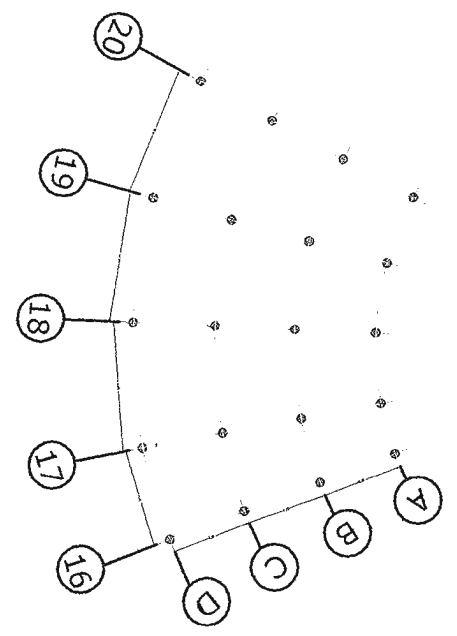

Esc. 1:500

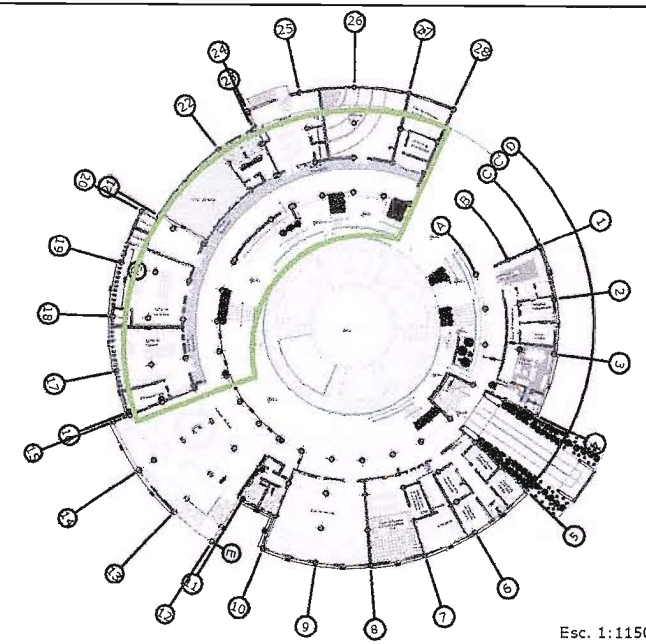

Esc. 1:1150

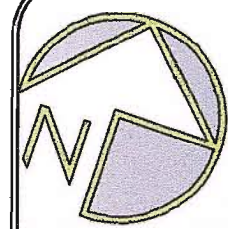

**El Espacio Público  
en Edificaciones de  
uso Comunitario**



Proyecto: Centro Comunitario  
de desarrollo socio-cultural para  
el sector La Pedregosa Alta

Ubicación: Mérida, Estado  
Mérida

**TEGA**  
Grupo 30

**Autor:**

Lisbeth Rodríguez Moret

**Tutor:**

Arq. Meudy Parma

**Fecha:**

05-12-2008

**Contenido**

Índice de Columnas

**Escala**

La que indica  
cada figura

**Código**

ES-04

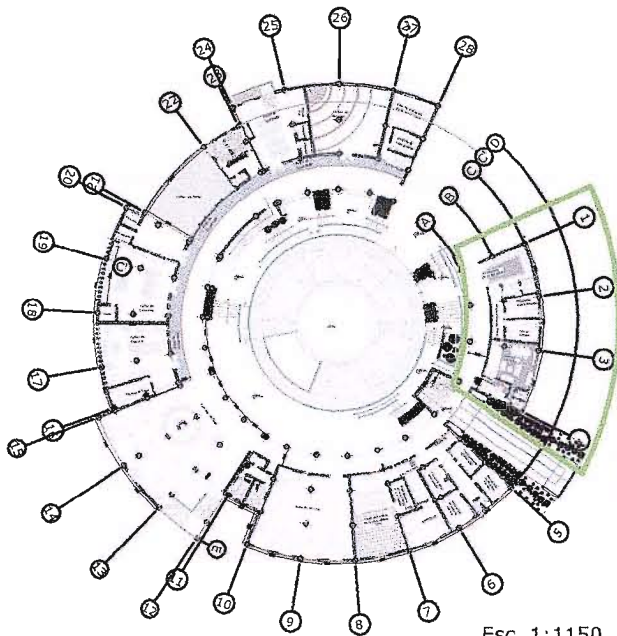

Esc. 1:1150

DETALLES DE VIGAS

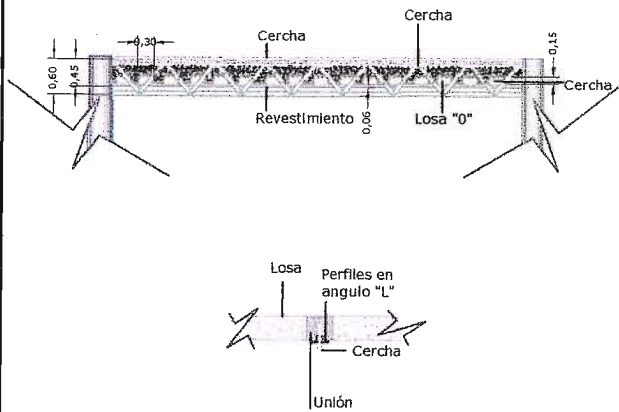

Esc. 1:150

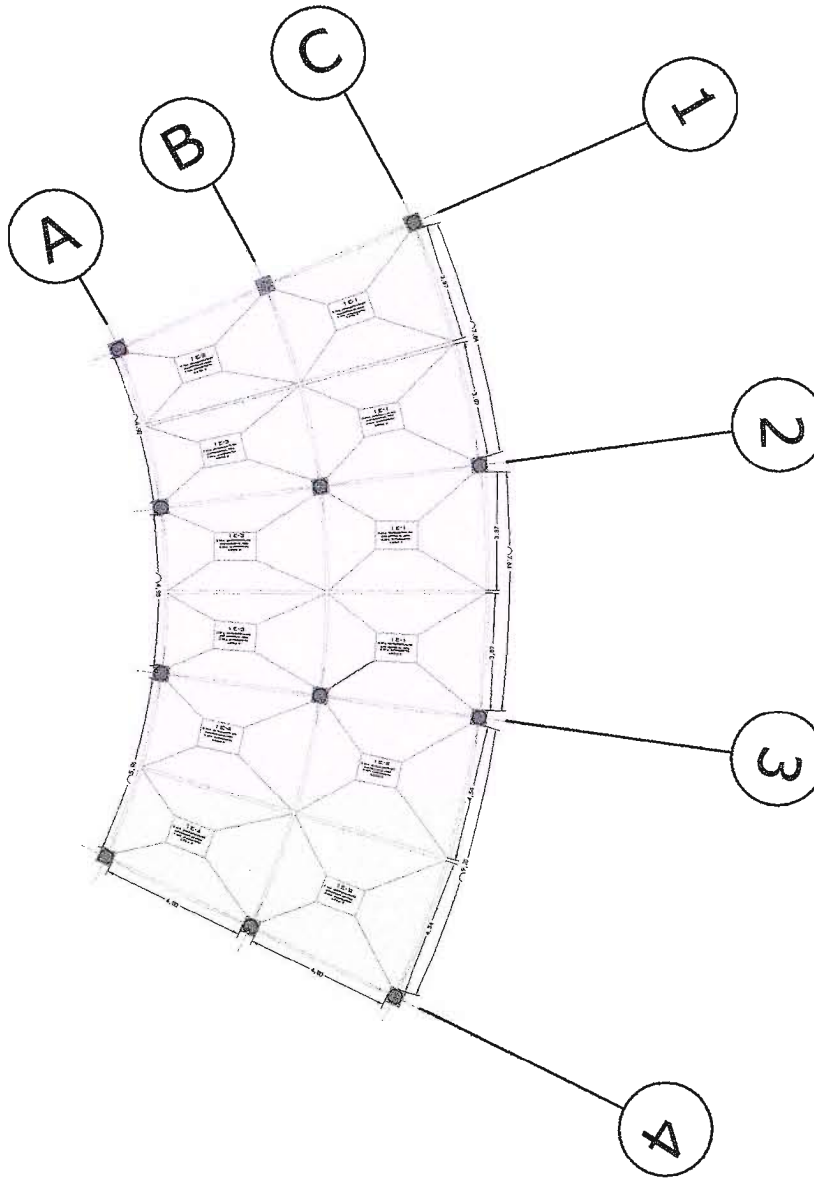

Esc. 1:250

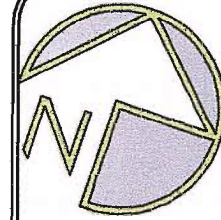

**El Espacio Público  
en Edificaciones de  
uso Comunitario**



Proyecto: Centro Comunitario  
de desarrollo socio-cultural para  
el sector La Pedregosa Alta

Ubicación: Mérida, Estado  
Mérida

**TEGA  
Grupo 30**

**Autor:**

Lisbeth Rodríguez Moret

**Tutor:**

Arq. Meudy Parma

**Fecha:**

05-12-2008

**Contenido**

Índice de Vigas

**Escala**

La que indica  
cada figura

**Código**

ES-05

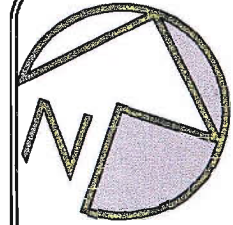
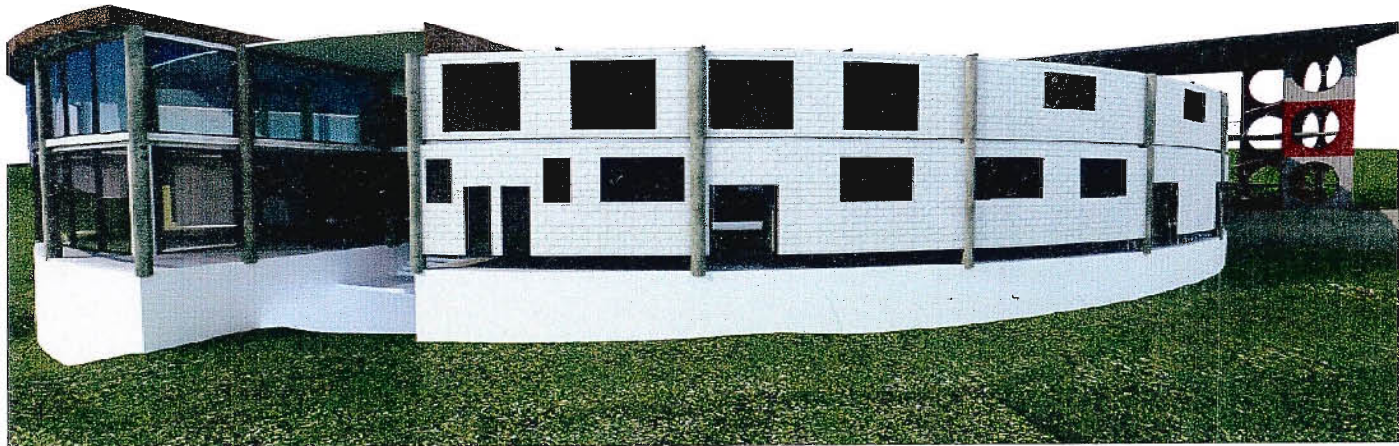
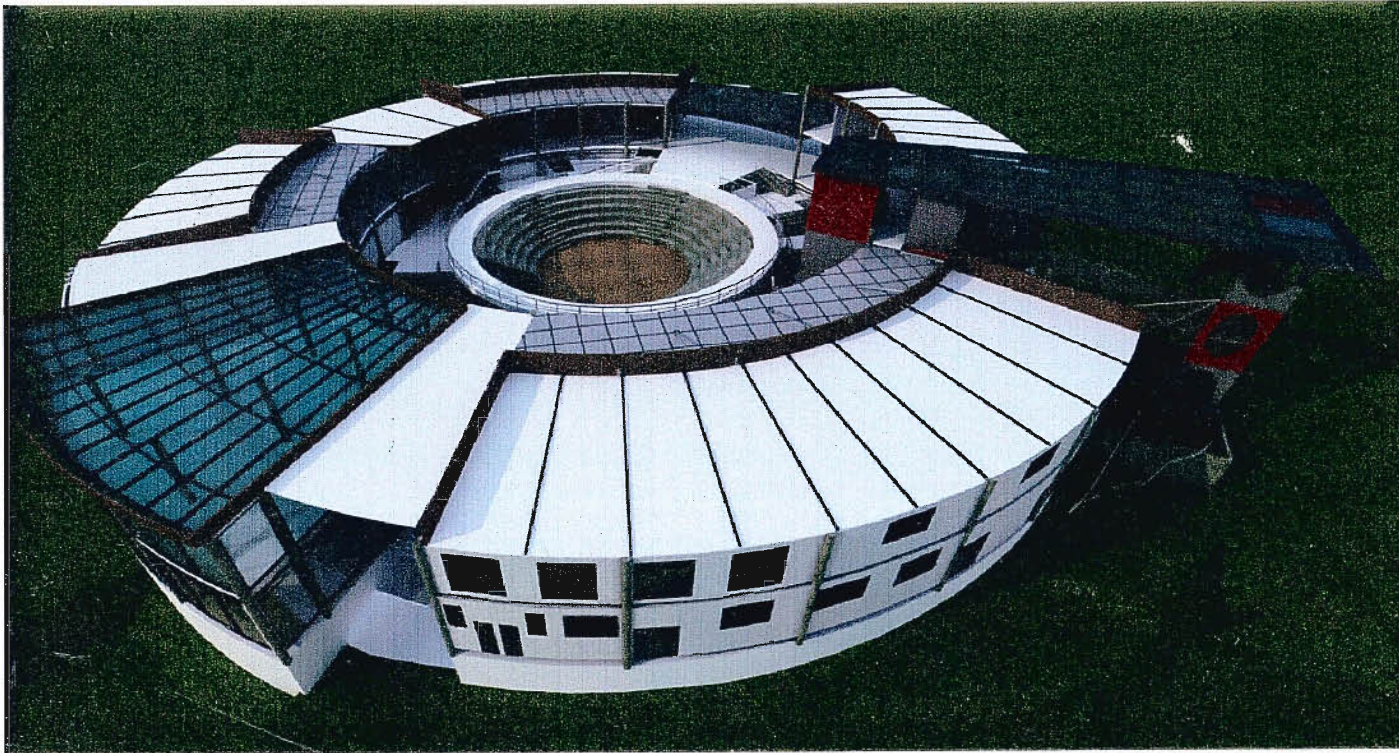

## El Espacio Público en Edificaciones de uso Comunitario



Proyecto: Centro Comunitario  
de desarrollo socio-cultural para  
el sector La Pedregosa Alta

Ubicación: Mérida, Estado  
Mérida

**TEGA**  
**Grupo 30**

### Autor:

Lisbeth Rodríguez Moret

### Tutor:

Arq. Meudy Parma

### Fecha:

05-12-2008

### Contenido

Vistas en 3d

**Escala**  
S/E

**Código**  
S/C



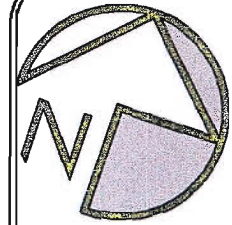
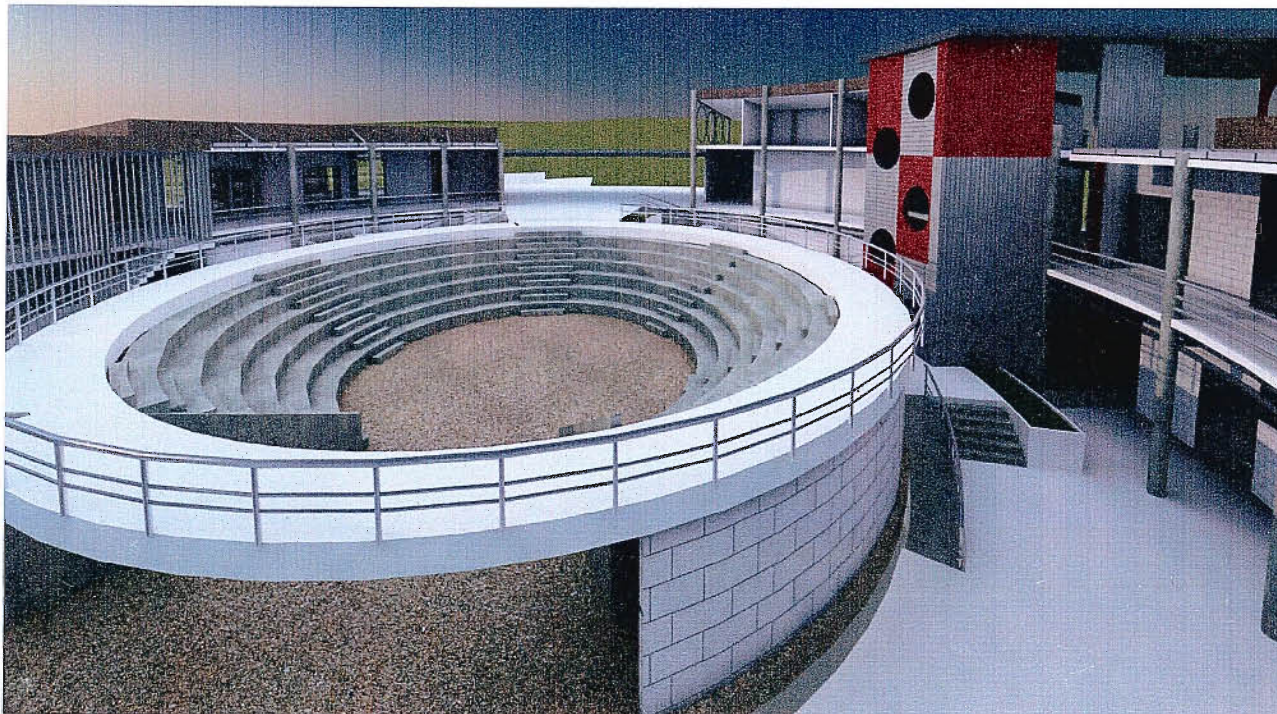

## El Espacio Público en Edificaciones de uso Comunitario



Proyecto: Centro Comunitario  
de desarrollo socio-cultural para  
el sector La Pedregosa Alta

Ubicación: Mérida, Estado  
Mérida

**TEGA**  
**Grupo 30**

### Autor:

Lisbeth Rodríguez Moret

### Tutor:

Arq. Meudy Parma

### Fecha:

05-12-2008

### Contenido

Vistas en 3d

### Escala

S/E

### Código

5/C

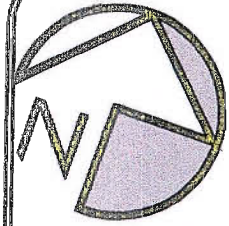
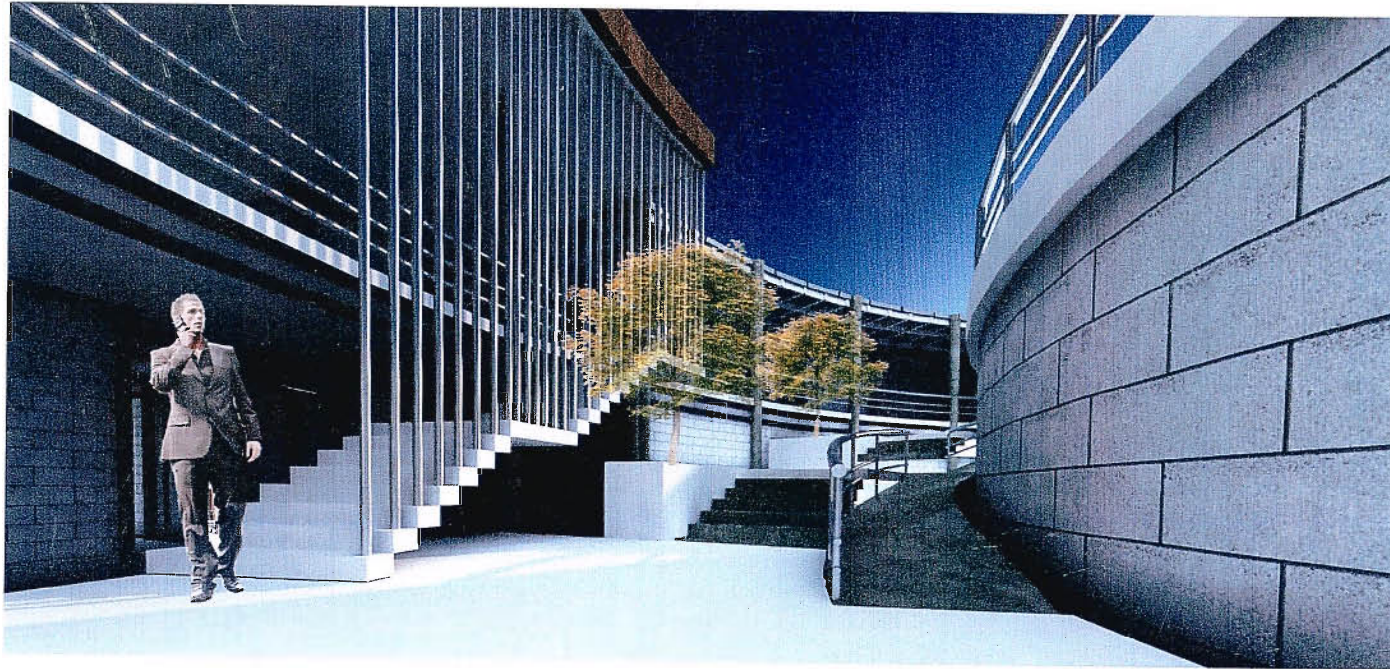

**El Espacio Público  
en Edificaciones de  
uso Comunitario**



Proyecto: Centro Comunitario  
de desarrollo socio-cultural para  
el sector La Pedregosa Alta

Ubicación: Mérida, Estado  
Mérida

**TEGA  
Grupo 30**

**Autor:**

Lisbeth Rodríguez Moret

**Tutor:**

Arq. Meudy Parma

**Fecha:**

05-12-2008

**Contenido**

Vistas en 3d

**Escala**

S/E

**Código**

S/C

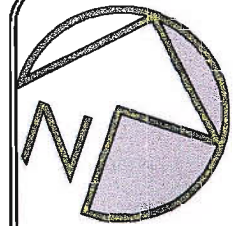

## El Espacio Público en Edificaciones de uso Comunitario



Proyecto: Centro Comunitario  
de desarrollo socio-cultural para  
el sector La Pedregosa Alta

Ubicación: Mérida, Estado  
Mérida

**TEGA**  
**Grupo 30**

**Autor:**

Lisbeth Rodríguez Moret

**Tutor:**

Arq. Meudy Parma

**Fecha:**

05-12-2008

**Contenido**

Vistas en 3d

**Escala**

S/E

**Código**

S/C



## TRABAJOS CITADOS

Arquitectura, F. d. (2003). *El espacio urbano y sus habitantes*. Recuperado el 23 de 01 de 2008, de Laboratorio de diseño ambiental:

<http://arquitectura.mxl.uabc.mx/lda/contenido/programas%20y%20proyectos/espacios%20y%20sus%20habitantes/programa%20espacios%20y%20sus%20habitantes.html#psicologia%20ambiental>

Bahsas, M. (2007). *Principios Básicos de La Arquitectura Bioclimática aplicados al diseño de viviendas unifamiliares aisladas de alta eficiencia energética*. Mérida: U.L.A.

Behrends, F. (2007). *Centro de Rehabilitación Física y Terapia Post-Operatoria*. Mérida: U.L.A.

Borja, J. (1997). Local y global. En M. C. Jordi borja, *la gestión de las ciudades en la era de la información*. Madrid.

Carrión, F. (2001). *Espacio Público*. Recuperado el 24 de 10 de 2007, de Punto de partida para la alteridad: <http://www.bogotacapitaliberoamericanadelacultura.gov.co/descargas/Conferencia%20Fernando%20Carrion.pdf>



## CENTRO COMUNITARIO

La Pedregosa Alta

Facultad nacional de colombia. (2000). *Sede medellin. Facultad de arquitectura*. Recuperado el 22 de 10 de 2007, de EL ESPACIO PÚBLICO, EXTERIOR O ABIERTO: [www.eldia.com.ar/documentos/espacio\\_publico/](http://www.eldia.com.ar/documentos/espacio_publico/)

Facultad nacional de Colombia. (2000). *Sede medellin. Facultad de arquitectura*. Recuperado el 22 de 10 de 2007, de EL ESPACIO PÚBLICO, EXTERIOR O ABIERTO: [www.eldia.com.ar/documentos/espacio\\_publico/](http://www.eldia.com.ar/documentos/espacio_publico/)

Fidias, A. (1997). Diseño de Investigación. En F. G.Arias, *El proyecto de Investigación* (pág. 30). Caracas: Episteme. c.a.

FUDECUT. (2000). *Tovar.org*. Recuperado el 24 de 01 de 2008, de [vereda.saber.ula.ve: vereda.saber.ula.ve/tovar/la-ciudad.htm](http://vereda.saber.ula.ve:vereda.saber.ula.ve/tovar/la-ciudad.htm)

Hernandez, S., & Otros, y. (2003). Investigación Descriptiva. En S. Hernandez, *Metodología de la Investigación* (pág. 117). Mexico: Mc. Graw-Hill Interamericana.

Olarte, M. C., & Villalobos, M. (2001). *Orientaciones para la Elavoración y Presentación de Tesis*. Mexico: Trillas.

Patricia Ramírez Kuri, Jordi Borja. (2003). *Espacio público y reconstrucción de ciudadanía*. Recuperado el 23 de 11 de 2007, de Ciudad y ciudadanía: [www.unalmed.edu.co/~paisaje/doc4/concep.htm](http://www.unalmed.edu.co/~paisaje/doc4/concep.htm) - 23k -



## BIBLIOGRAFIA

Arquitectura, F. d. (2003). *El espacio urbano y sus habitantes*. Recuperado el 23 de 01 de 2008, de Laboratorio de diseño ambiental:

<http://arquitectura.mx.l.uabc.mx/lda/contenido/programas%20y%20proyectos/espacios%20y%20sus%20habitantes/programa%20espacios%20y%20sus%20habitantes.html#psicologia%20ambiental>

Bahsas, M. (2007). *Principios Básico de La Arquitectura Bioclimática aplicados al diseño de viviendas unifamiliares aisladas de alta eficiencia energética*. Mérida: U.L.A.

Behrends, F. (2007). *Centro de Rehabilitación Física y Terapia Post-Operatoria*. Mérida: U.L.A.

Borja, J. (1997). Local y global. En M. C. Jordi borja, *la gestión de las ciudades en la era de la información*. Madrid.

Carrión, F. (2001). *Espacio Público*. Recuperado el 24 de 10 de 2007, de Punto de partida para la alteridad: <http://www.bogotacapitaliberoamericanadelacultura.gov.co/descargas/Conferencia%20Fernando%20Carrion.pdf>

Comunales, L. d. (2006). *Comisión Permanente de Participación Ciudadana, Decentralización y Desarrollo Regional*. Recuperado el 14 de 12 de 2007, de Republica de Venezuela:

[www.inamujer.gob.ve/imagenes/documentos/ley%20consejos%20comunales.pdf](http://www.inamujer.gob.ve/imagenes/documentos/ley%20consejos%20comunales.pdf)



## CENTRO COMUNITARIO

La Pedregosa Alta

Rangel Mora, M. (2002). La recuperación del espacio público para la sociabilidad ciudadana. *Congreso internacional del medio Ambiente y desarrollo sustentable*. Chile: Universidad de los Andes. Universidad de Valparaíso.

Rangel Mora, M. (2001). Los Cien...del espacio público. En M. Rangel Mora, *Los cien...del espacio público para la vida socio-cultural urbana* (pág. 19). Mérida-Venezuela: Universidad de Los Andes.

Rojas, M. L. (1992). En M. I. Rojas, *La Ciudad y Sus Desafíos* (pág. 23). México: Grupo Global de México.

Ruiz, A. A. (2004). *El Espacio Arquitectónico*. Recuperado el 24 de 01 de 2008, de Universidad de Las Américas: [www.arqhys.com/arquitectura/espacio.html](http://www.arqhys.com/arquitectura/espacio.html)

Schjetnan, M. (1992). La percepción en la ciudad. En M. L. Rojas, *La ciudad y sus desafíos* (págs. 21-22). Mexico, D.F: Grupo Planeta de Mexico.

Tedeshi, E. (2004). *El Espacio Arquitectónico*. Recuperado el 24 de 01 de 2008, de <http://www.arqhys.com/el-espacio-arquitectonico.html>

Xavier, F. (2003). .La Cultura del espacio público. En I. A. Josep María Montaner, *Teorías de la Arquitectura:Memorial Ignasi de Solà-morales* (pág. 163).



Comunales, L. d. (2006). *Comisión Permanente de Participación Ciudadana, Decentralización y Desarrollo Regional*. Recuperado el 14 de 12 de 2007, de República de Venezuela:

[www.inamujer.gob.ve/imagenes/documentos/ley%20consejos%20comunales.pdf](http://www.inamujer.gob.ve/imagenes/documentos/ley%20consejos%20comunales.pdf)

Facultad Nacional de Colombia. (2000). *Sede medellín. Facultad de arquitectura*. Recuperado el 22 de 10 de 2007, de EL ESPACIO PÚBLICO, EXTERIOR O ABIERTO: [www.eldia.com.ar/documentos/espacio\\_publico/](http://www.eldia.com.ar/documentos/espacio_publico/)

Fidias, A. (1997). Diseño de Investigación. En F. G.Arias, *El proyecto de Investigación* (pág. 30). Caracas: Episteme. c.a.

FUDECUT. (2000). *Tovar.org*. Recuperado el 24 de 01 de 2008, de vereda.saber.ula.ve: [vereda.saber.ula.ve/tovar/la-ciudad.htm](http://vereda.saber.ula.ve/tovar/la-ciudad.htm)

Hernández, S., & Otros, y. (2003). Investigación Descriptiva. En S. Hernández, *Metodología de la Investigación* (pág. 117). México: Mc. Graw-Hill Interamericana.

Olarte, M. C., & Villalobos, M. (2001). *Orientaciones para la Elaboración y Presentación de Tesis*. México: Trillas.

Patricia Ramírez Kuri, Jordi Borja. (2003). *Espacio público y reconstrucción de ciudadanía*. Recuperado el 23 de 11 de 2007, de Ciudad y ciudadanía: [www.unalmed.edu.co/~paisaje/doc4/concep.htm](http://www.unalmed.edu.co/~paisaje/doc4/concep.htm) - 23k -