

UNIVERSIDAD
DE LOS ANDES
MERIDA VENEZUELA

T.E.G.A

PROYECTO:
**CENTRO
CULTURAL,
EDUCATIVO Y
RECREACIONAL**

UBICACION:
SAN AGUSTIN DEL NORTE.
CARACAS.

DISEÑO Y DIBUJO:
Br. DORYMAR E. URBINA P.

TUTORA:
ARQ. CARMEN COLASANTE

PLANTA DE
FUNDACIONES
A

ESCALA. 1:200

05/21/08

E-01

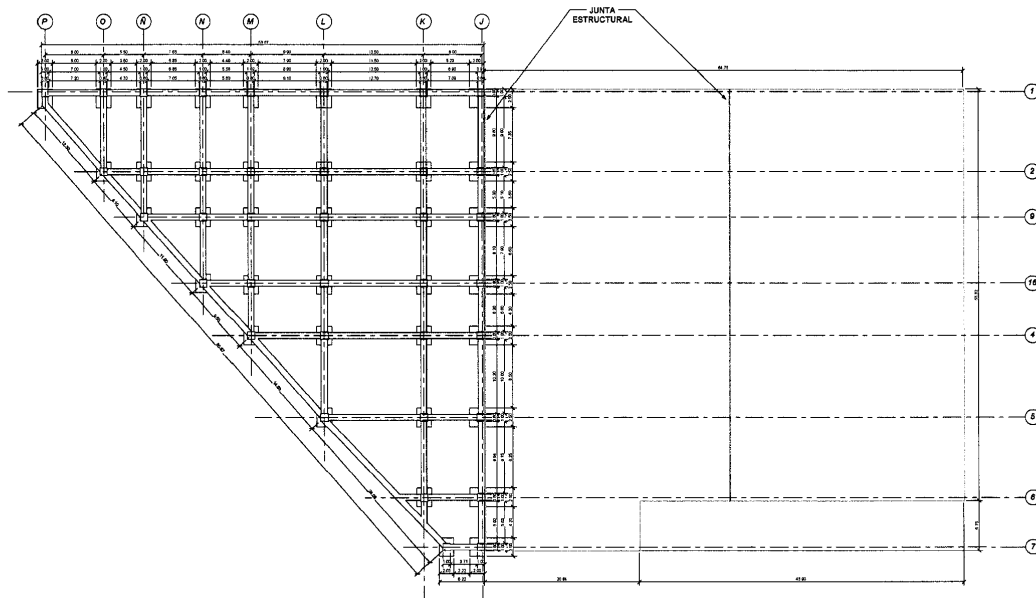

UNIVERSIDAD
DE LOS ANDES
MERIDA VENEZUELA

T.E.G.A

PROYECTO:
**CENTRO
CULTURAL,
EDUCATIVO Y
RECREACIONAL**

UBICACION:
SAN AGUSTIN DEL NORTE.
CARACAS.

DISEÑO Y DIBUJO:
Br. DORYMAR E. URBINA P.

TUTORA:
ARQ. CARMEN COLASANTE

PLANTA DE
FUNDACIONES
B

ESCALA. 1:200

05/23/08

E-02

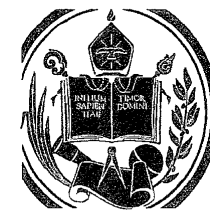
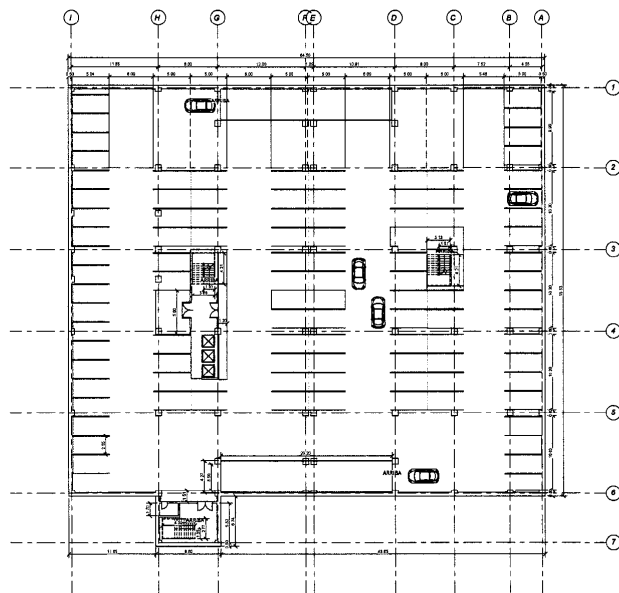

UNIVERSIDAD
DE LOS ANDES
MERIDA VENEZUELA

T.E.G.A

PROYECTO:
**CENTRO
CULTURAL,
EDUCATIVO Y
RECREACIONAL**

UBICACION:
SAN AGUSTIN DEL NORTE.
CARACAS.

DISEÑO Y DIBUJO:
Br. DORYMAR E. URBINA P.

TUTORA:
ARQ. CARMEN COLASANTE

PLANTA TIPO
ESTACIONAMIENTOS
(NIVELES 2 Y 3)

ESCALA. 1:200

05/21/08

A-01

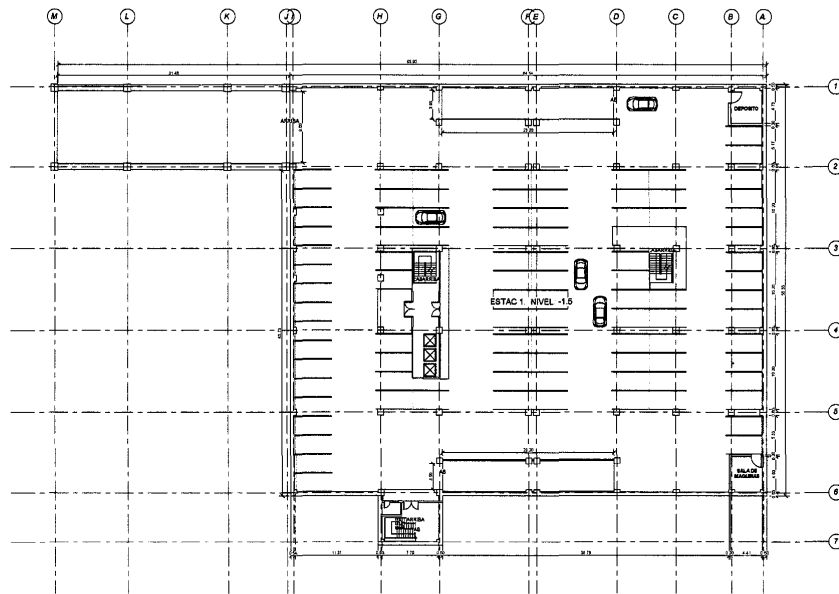

UNIVERSIDAD
DE LOS ANDES
MERIDA VENEZUELA

T.E.G.A

PROYECTO:
**CENTRO
CULTURAL,
EDUCATIVO Y
RECREACIONAL**

UBICACION:
SAN AGUSTIN DEL NORTE.
CARACAS.

DISEÑO Y DIBUJO:
Br. DORYMAR E. URBINA P.

TUTORA:
ARQ. CARMEN COLASANTE

PLANTA
ESTACIONAMIENTO
NIVEL 1

ESCALA. 1:200

05/21/08

A-02

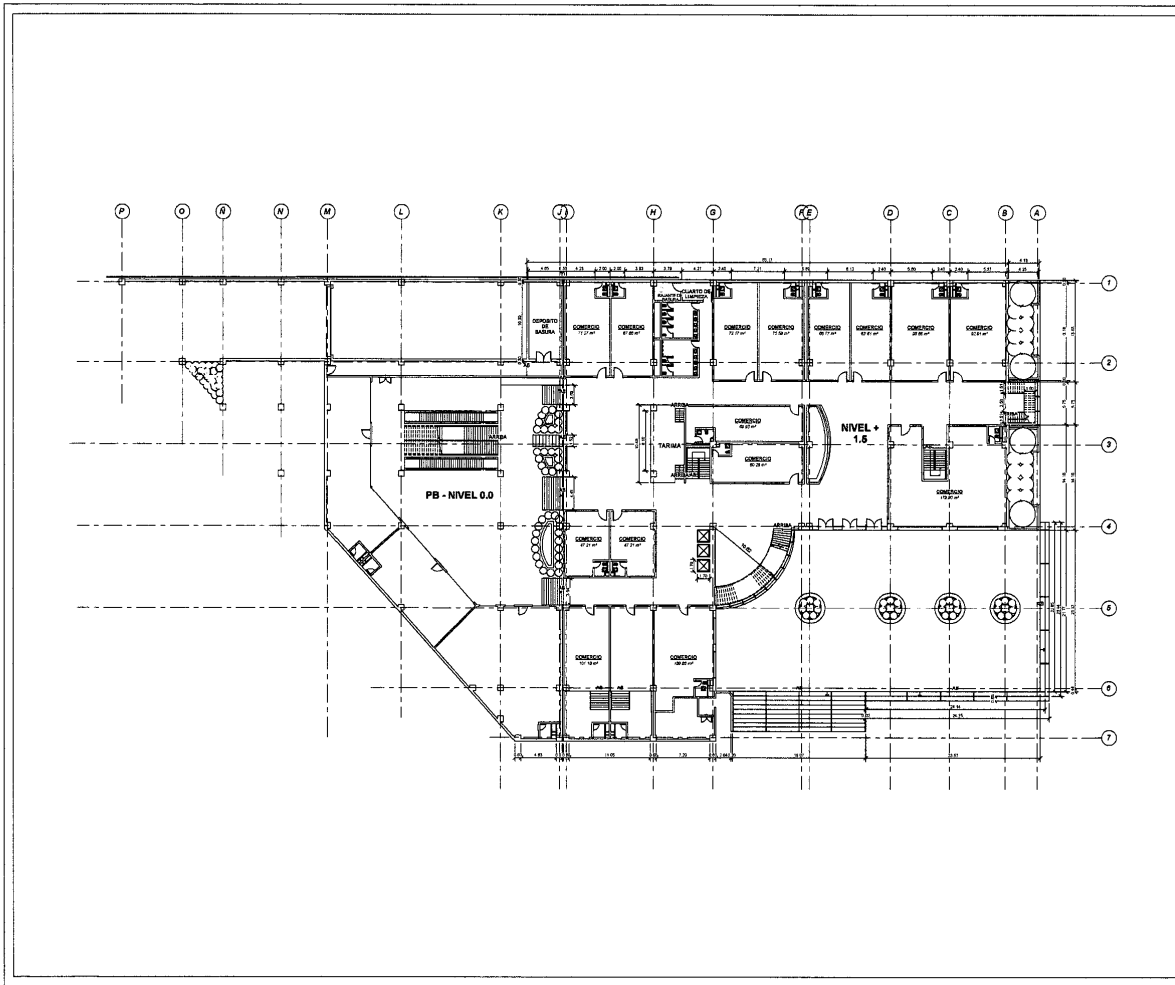

UNIVERSIDAD
DE LOS ANDES
MÉRIDA VENEZUELA

T.E.G.A

PROYECTO:
**CENTRO
CULTURAL,
EDUCATIVO Y
RECREACIONAL**

UBICACION:
SAN AGUSTIN DEL NORTE.
CARACAS.

DISEÑO Y DIBUJO:
Br. DORYMAR E. URBINA P.

TUTORA:
ARQ. CARMEN COLASANTE

PLANTA BAJA -
ACCESO

ESCALA. 1:200

05/21/08

A-03

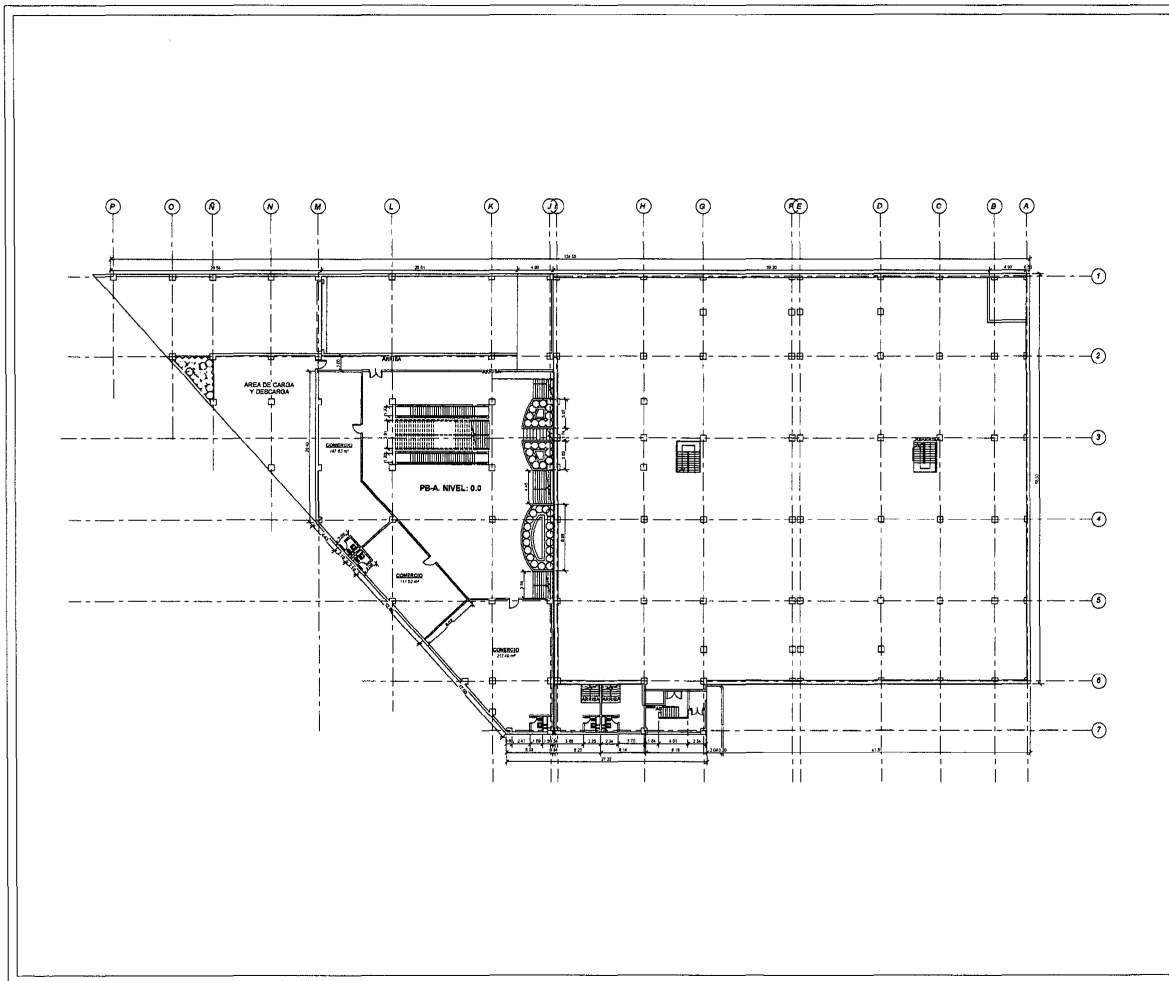

UNIVERSIDAD
DE LOS ANDES
MERIDA VENEZUELA

T.E.G.A

PROYECTO:
**CENTRO
CULTURAL,
EDUCATIVO Y
RECREACIONAL**

UBICACION:
SAN AGUSTIN DEL NORTE.
CARACAS.

DISEÑO Y DIBUJO:
Br. DORYMAR E. URBINA P.

TUTORA:
ARQ. CARMEN COLASANTE

PLANTA BAJA
(NIVEL 0.0)

ESCALA. 1:200

05/21/08

A-04

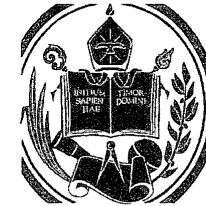
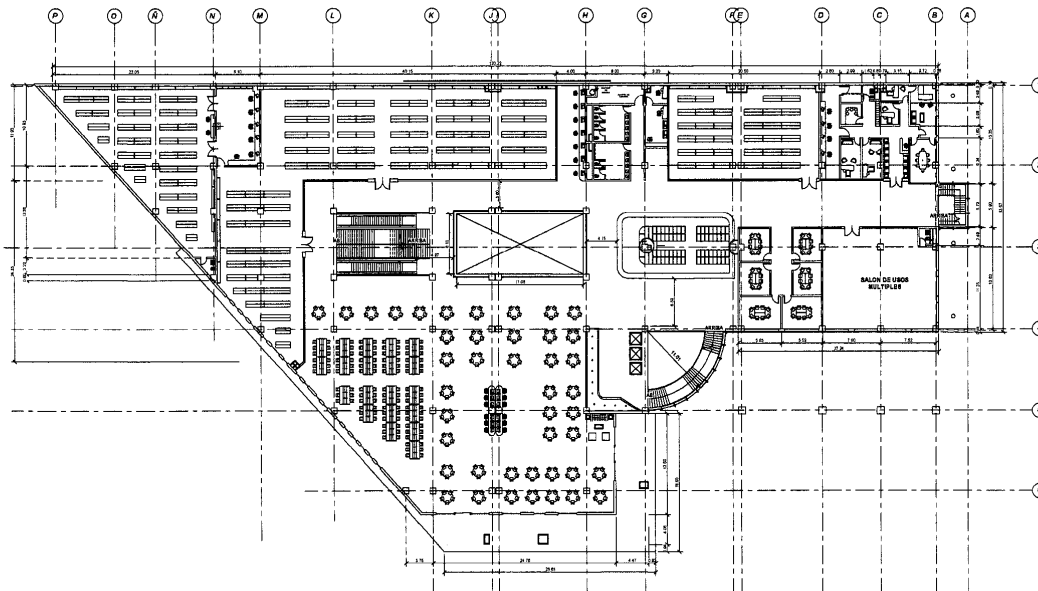

UNIVERSIDAD
DE LOS ANDES
MERIDA VENEZUELA

T.E.G.A

PROYECTO:
**CENTRO
CULTURAL,
EDUCATIVO Y
RECREACIONAL**

UBICACION:
SAN AGUSTIN DEL NORTE.
CARACAS.

DISEÑO Y DIBUJO:
Br. DORYMAR E. URBINA P.

TUTORA:
ARQ. CARMEN COLASANTE

PLANTA NIVEL 1
(BIBLIOTECA)

ESCALA. 1:200

05/21/08

A-05

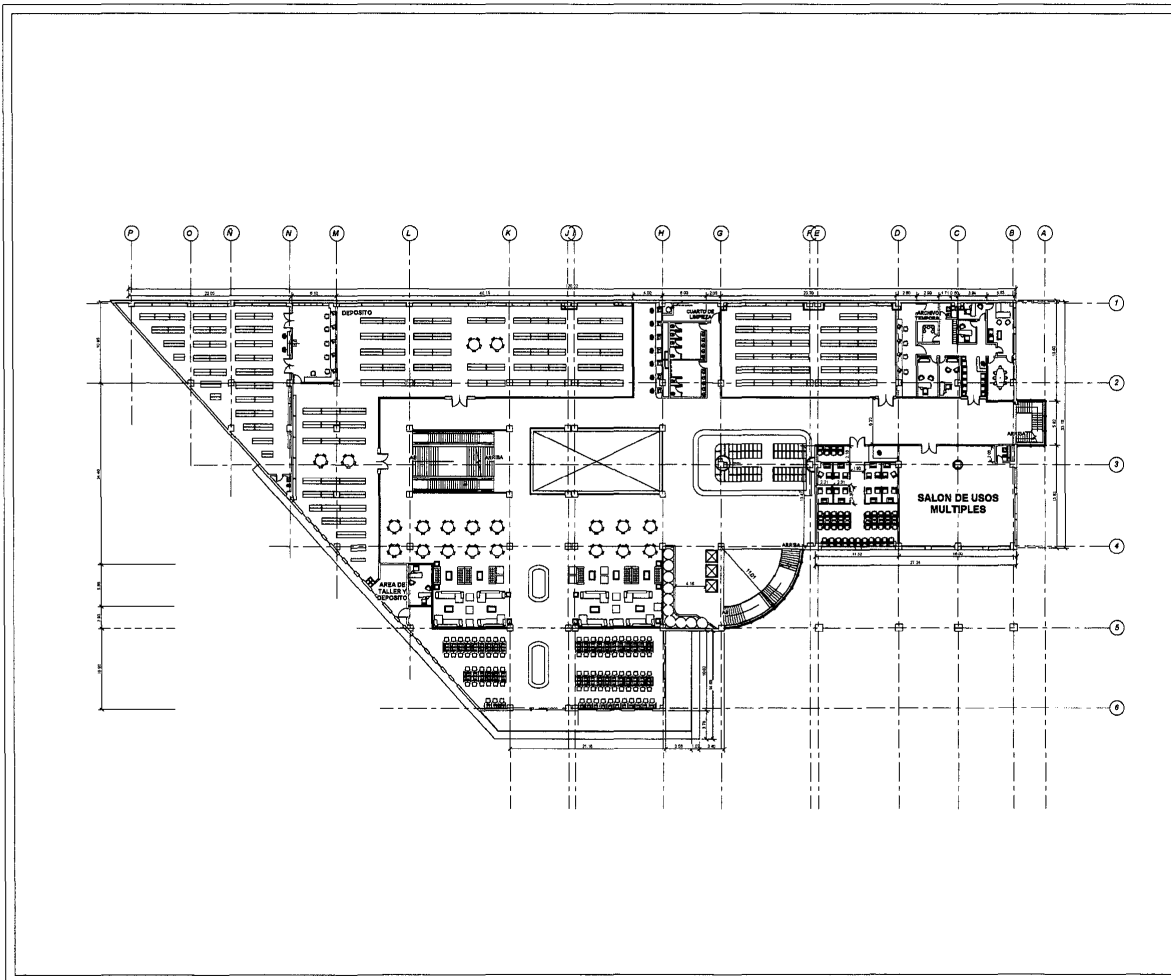

UNIVERSIDAD
DE LOS ANDES
MERIDA VENEZUELA

T.E.G.A

PROYECTO:
**CENTRO
CULTURAL,
EDUCATIVO Y
RECREACIONAL**

UBICACION:
SAN AGUSTIN DEL NORTE.
CARACAS.

DISEÑO Y DIBUJO:
Br. DORYMAR E. URBINA P.

TUTORA:
ARQ. CARMEN COLASANTE

PLANTA NIVEL 2
(HEMEROTECA
Y VIDEOTECA)

ESCALA: 1:200

05/21/08

A-06

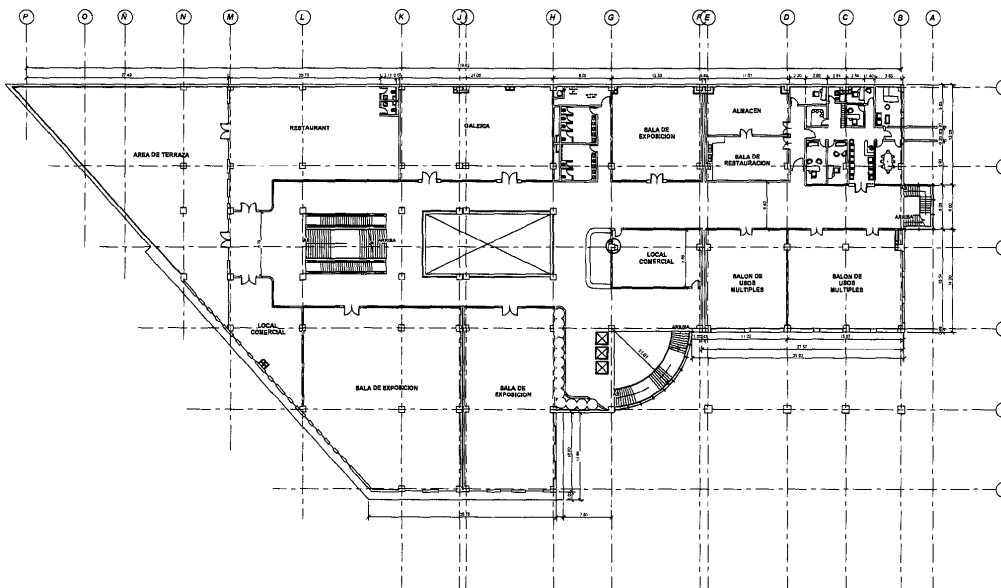

UNIVERSIDAD
DE LOS ANDES
MERIDA VENEZUELA

T.E.G.A

PROYECTO:
**CENTRO
CULTURAL,
EDUCATIVO Y
RECREACIONAL**

UBICACION:
SAN AGUSTIN DEL NORTE.
CARACAS.

DISEÑO Y DIBUJO:
Br. DORYMAR E. URBINA P.

TUTORA:
ARQ. CARMEN COLASANTE

PLANTA NIVEL 3
(MUSEO Y
GALERIA)

ESCALA. 1:200

05/21/08

A-06

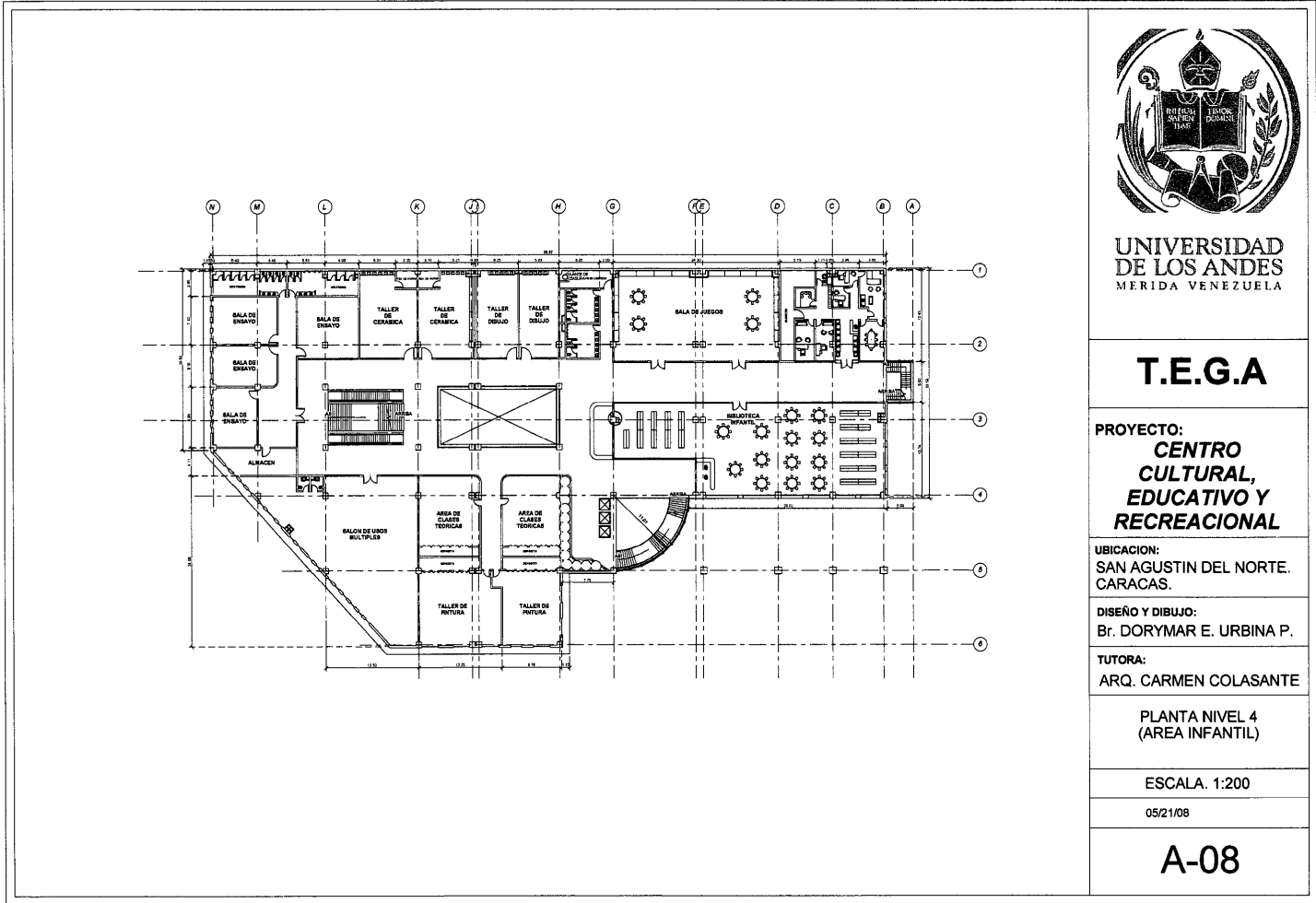

UNIVERSIDAD
DE LOS ANDES
MERIDA VENEZUELA

T.E.G.A

PROYECTO:
**CENTRO
CULTURAL,
EDUCATIVO Y
RECREACIONAL**

UBICACION:
SAN AGUSTIN DEL NORTE.
CARACAS.

DISEÑO Y DIBUJO:
Br. DORYMAR E. URBINA P.

TUTORA:
ARQ. CARMEN COLASANTE

PLANTA NIVEL 4
(AREA INFANTIL)

ESCALA. 1:200

05/21/08

A-08

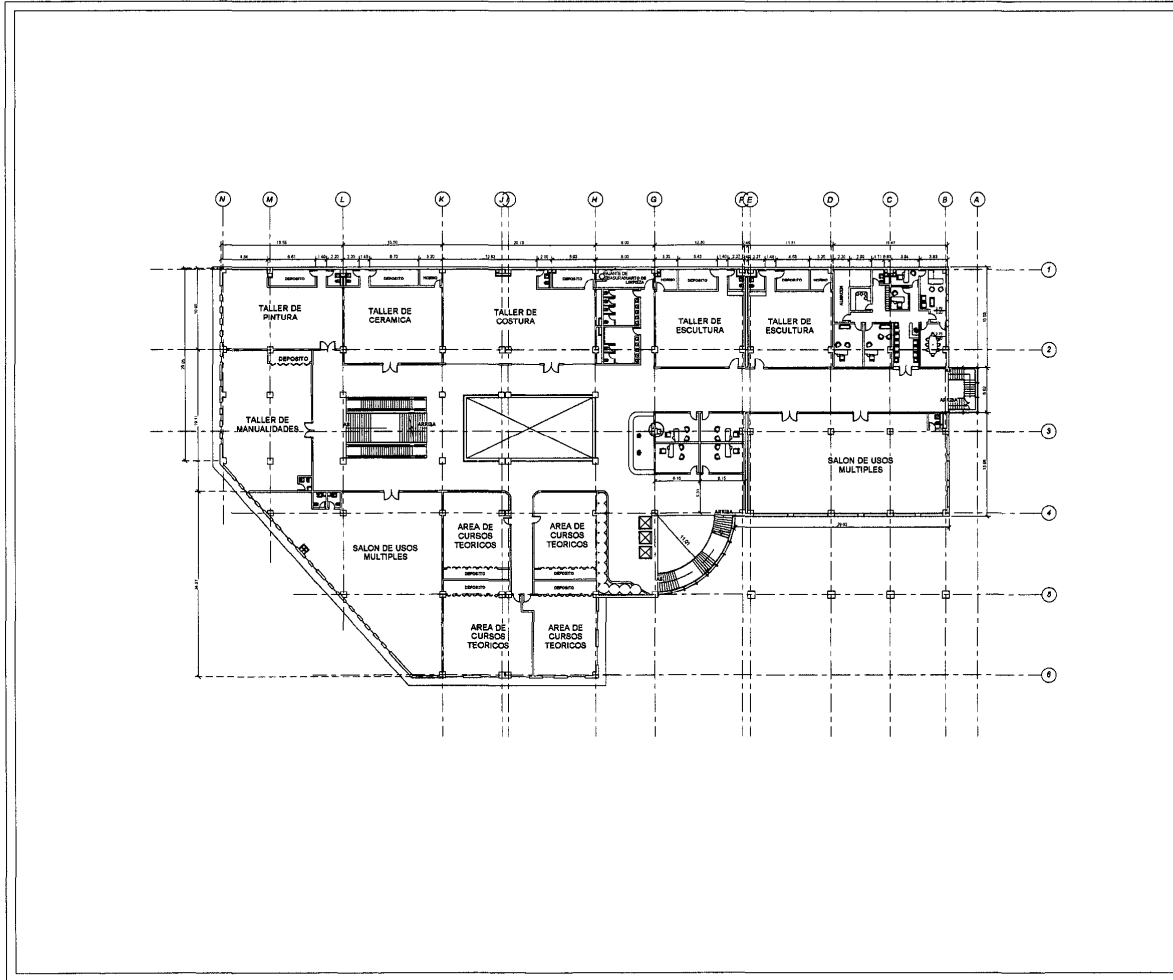

UNIVERSIDAD
DE LOS ANDES
MERIDA VENEZUELA

T.E.G.A

PROYECTO:
**CENTRO
CULTURAL,
EDUCATIVO Y
RECREACIONAL**

UBICACION:
SAN AGUSTIN DEL NORTE.
CARACAS.

DISEÑO Y DIBUJO:
Br. DORYMAR E. URBINA P.

TUTORA:
ARQ. CARMEN COLASANTE

PLANTA NIVEL 5
(AREA PARA
ADULTOS)

ESCALA. 1:200

05/21/08

A-09

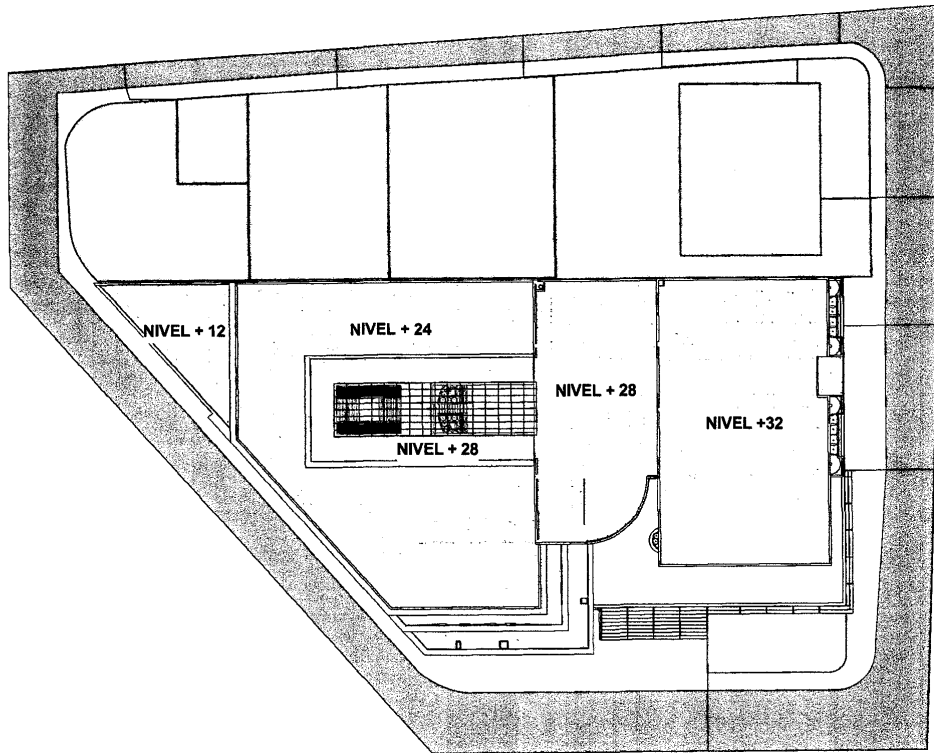

UNIVERSIDAD
DE LOS ANDES
MERIDA VENEZUELA

T.E.G.A

PROYECTO:
**CENTRO
CULTURAL,
EDUCATIVO Y
RECREACIONAL**

UBICACION:
SAN AGUSTIN DEL NORTE.
CARACAS.

DISEÑO Y DIBUJO:
Br. DORYMAR E. URBINA P.

TUTORA:
ARQ. CARMEN COLASANTE

PLANTA DE
TECHOS

ESCALA. 1:250

05/21/08

A-12

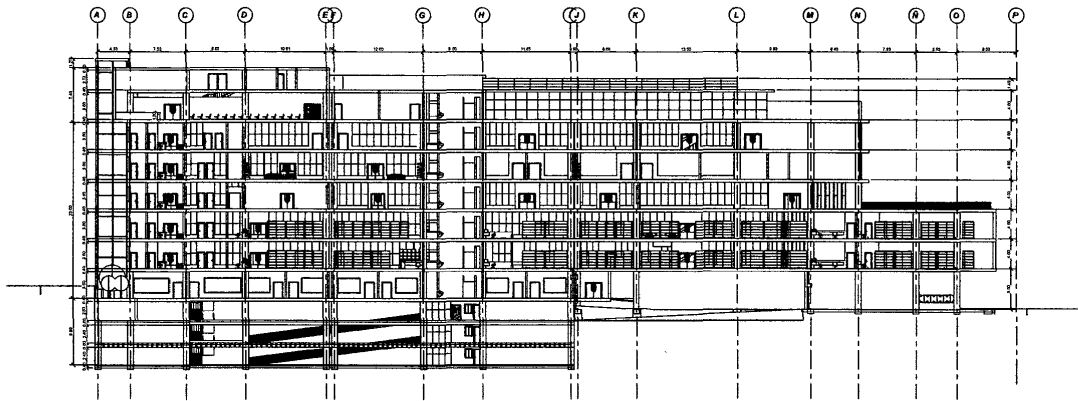

CORTES A

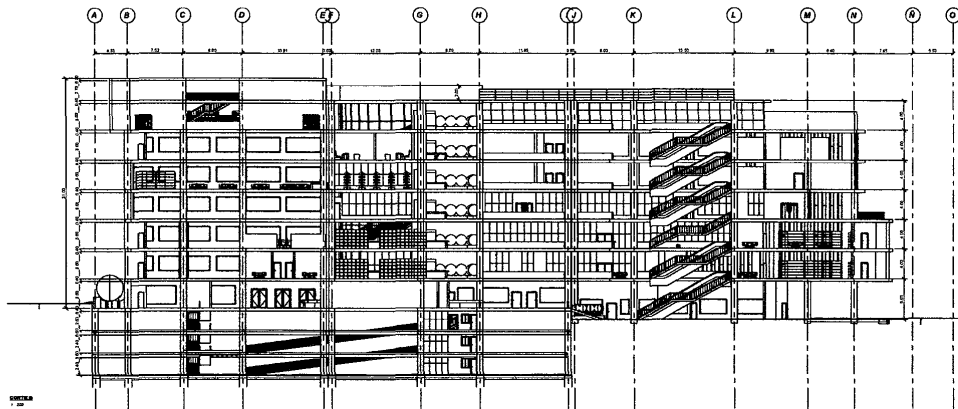

CORTES B



UNIVERSIDAD
DE LOS ANDES
MERIDA VENEZUELA

T.E.G.A

PROYECTO:
**CENTRO
CULTURAL,
EDUCATIVO Y
RECREACIONAL**

UBICACION:
SAN AGUSTIN DEL NORTE.
CARACAS.

DISEÑO Y DIBUJO:
Br. DORYMAR E. URBINA P.

TUTORA:
ARQ. CARMEN COLASANTE

CORTES
LONGITUDINALES
A Y B

ESCALA. 1:200

05/21/08

A-13

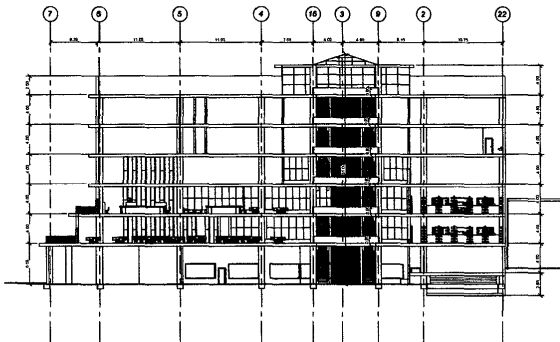

CORTES D
1:200

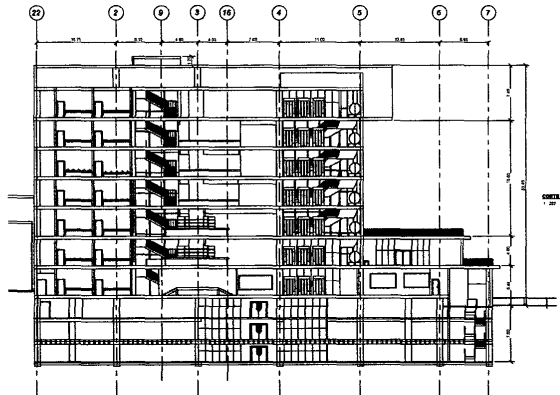

CORTES E
1:200

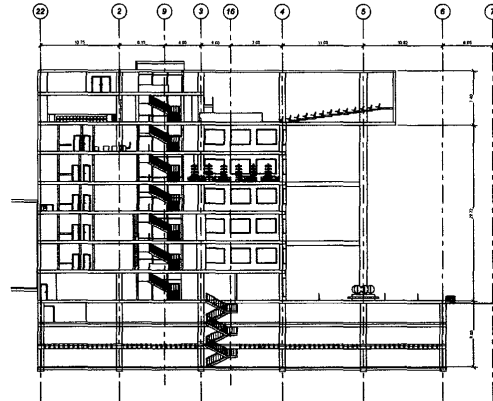

CORTES C
1:200



UNIVERSIDAD
DE LOS ANDES
MERIDA VENEZUELA

T.E.G.A

PROYECTO:
**CENTRO
CULTURAL,
EDUCATIVO Y
RECREACIONAL**

UBICACION:
SAN AGUSTIN DEL NORTE.
CARACAS.

DISEÑO Y DIBUJO:
Br. DORYMAR E. URBINA P.

TUTORA:
ARQ. CARMEN COLASANTE

CORTES
TRANSVERSALES
(C, D, E)

ESCALA. 1:200

05/21/08

A-14

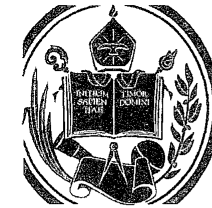
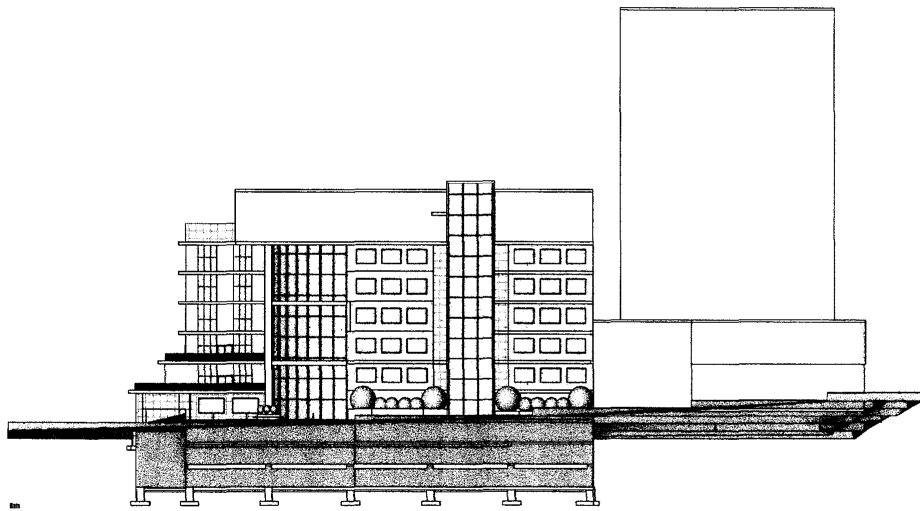

UNIVERSIDAD
DE LOS ANDES
MERIDA VENEZUELA

T.E.G.A

PROYECTO:
**CENTRO
CULTURAL,
EDUCATIVO Y
RECREACIONAL**

UBICACION:
SAN AGUSTIN DEL NORTE.
CARACAS.

DISEÑO Y DIBUJO:
Br. DORYMAR E. URBINA P.

TUTORA:
ARQ. CARMEN COLASANTE

FACHADA ESTE

ESCALA. 1:200

05/21/08

A-15

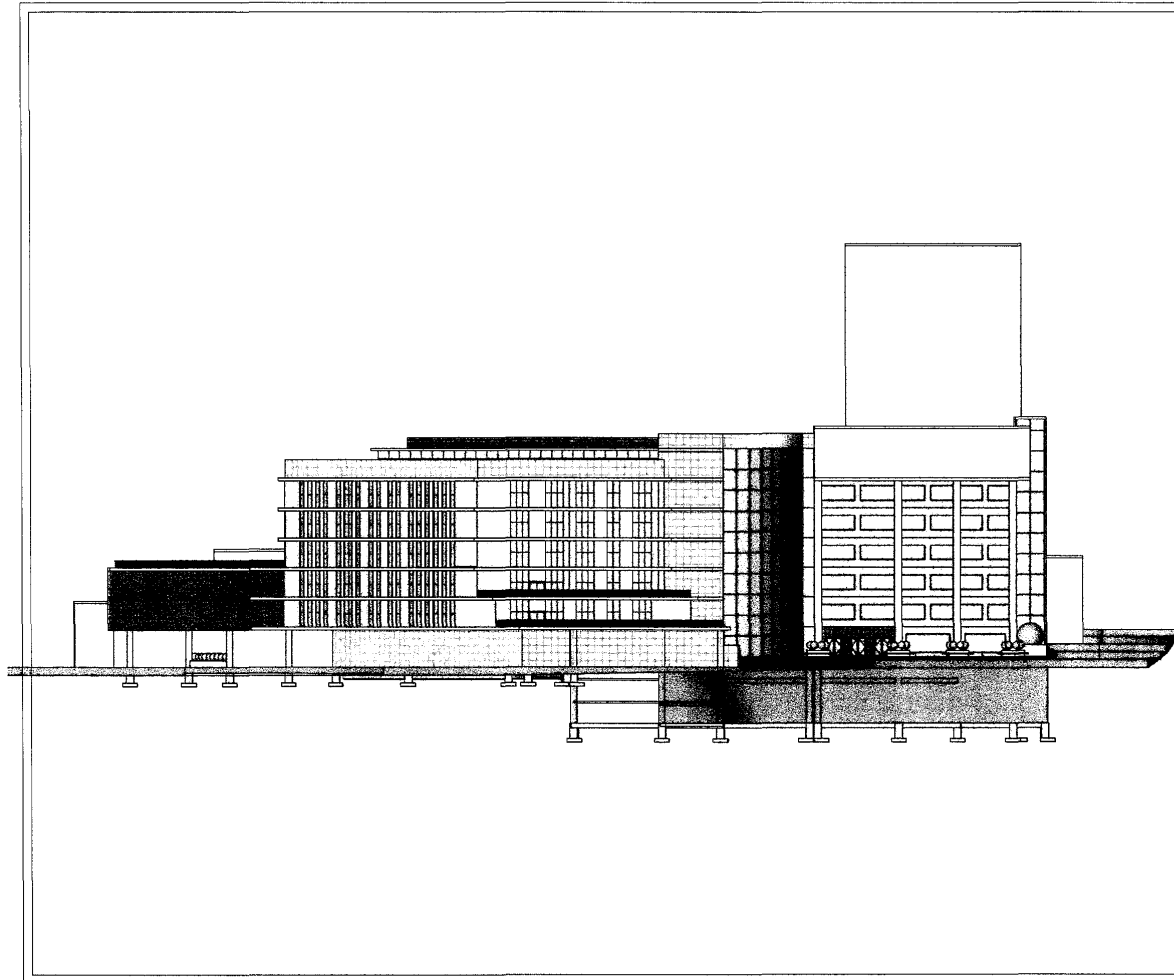

UNIVERSIDAD
DE LOS ANDES
MERIDA VENEZUELA

T.E.G.A

PROYECTO:
**CENTRO
CULTURAL,
EDUCATIVO Y
RECREACIONAL**

UBICACION:
SAN AGUSTIN DEL NORTE.
CARACAS.

DISEÑO Y DIBUJO:
Br. DORYMAR E. URBINA P.

TUTORA:
ARQ. CARMEN COLASANTE

FACHADA SUR

ESCALA: 1:200

05/21/08

A-16

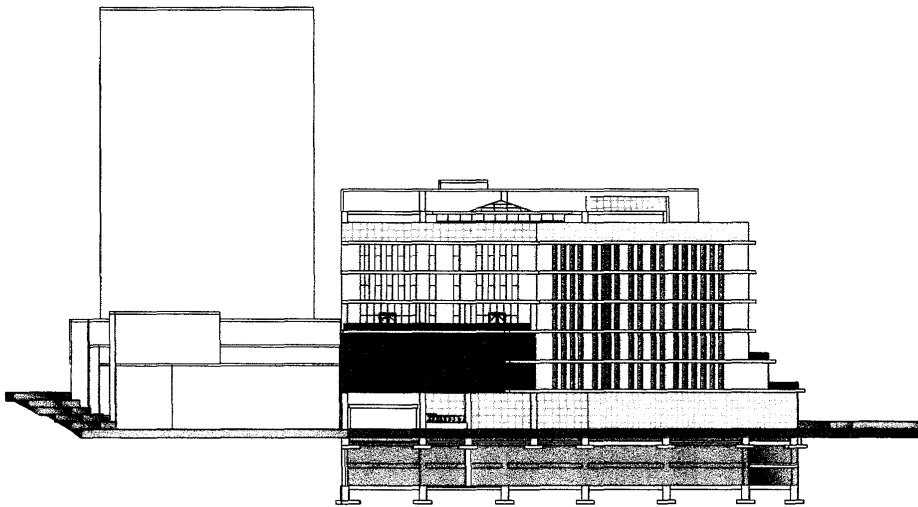

UNIVERSIDAD
DE LOS ANDES
MERIDA VENEZUELA

T.E.G.A

PROYECTO:
**CENTRO
CULTURAL,
EDUCATIVO Y
RECREACIONAL**

UBICACION:
SAN AGUSTIN DEL NORTE.
CARACAS.

DISEÑO Y DIBUJO:
Br. DORYMAR E. URBINA P.

TUTORA:
ARQ. CARMEN COLASANTE

FACHADA
OESTE

ESCALA: 1:200

05/21/08

A-17